



รายงานผลการใช้จ่ายงบประมาณ

ประจำปีงบประมาณ พ.ศ. ๒๕๖๔

(๑ ตุลาคม ๒๕๖๓ - ๓๐ กันยายน ๒๕๖๔)

องค์การบริหารส่วนตำบลเวียงห้า

สรุปผลการใช้จ่ายงบประมาณประจำปี พ.ศ. ๒๕๖๔

องค์การบริหารส่วนตำบลเวียงห้า

(๑ ตุลาคม ๒๕๖๓ - ๓๐ กันยายน ๒๕๖๔)

# รายงานผลการใช้จ่ายงบประมาณปีงบประมาณ พ.ศ. ๒๕๖๔

ณ วันที่ ๓๐ กันยายน ๒๕๖๔

หมวดรายจ่าย	ประมาณการ	ผลการใช้จ่าย	ร้อยละ
งบกลาง	๗,๙๕๘,๑๕๕.๐๐	๗,๐๘๔,๑๓๒.๐๐	๘๗.๐๒
เงินเดือน (ฝ่ายการเมือง)	๒,๐๕๒,๗๒๐.๐๐	๒,๐๔๗,๙๙๔.๐๐	๙๙.๗๗
เงินเดือน (ฝ่ายประจำ)	๗,๒๑๒,๗๔๐.๐๐	๖,๗๕๒,๕๑๙.๐๐	๙๓.๖๒
ค่าตอบแทน	๑,๘๔๐,๑๐๐.๐๐	๕๐๑,๓๙๗.๐๐	๒๗.๒๔
ค่าใช้สอย	๓,๑๑๓,๕๕๐.๐๐	๑,๕๔๖,๙๖๓.๐๑	๔๙.๖๙
ค่าวัสดุ	๑,๐๐๕,๘๕๐.๐๐	๗๑๔,๘๐๗.๖๒	๕๘.๐๑
ค่าสาธารณูปโภค	๓๑๐,๐๐๐.๐๐	๒๔๙,๘๑๒.๑๑	๘๐.๕๙
ค่าครุภัณฑ์	๗๗๑,๔๖๐.๐๐	๔๕๑,๒๐๐.๐๐	๖๓.๔๐
ค่าที่ดินและสิ่งก่อสร้าง	๓,๑๓๐,๐๐๐.๐๐	๒,๑๒๐,๑๙๕.๐๐	๖๗.๗๔
รายจ่ายอื่น	๑๒,๐๐๐.๐๐	๑๑,๐๐๐.๐๐	๙๑.๖๗
เงินอุดหนุน	๖๕๓,๔๒๕.๐๐	๕๕๕,๐๐๐.๐๐	๘๕.๙๔
รวมจ่าย	๒๘,๐๐๐,๐๐๐.๐๐	๒๒,๐๓๕,๐๑๙.๗๔	๗๘.๗๐

# ผลการใช้จ่ายเงินงบประมาณปีงบประมาณ พ.ศ. ๒๕๖๔

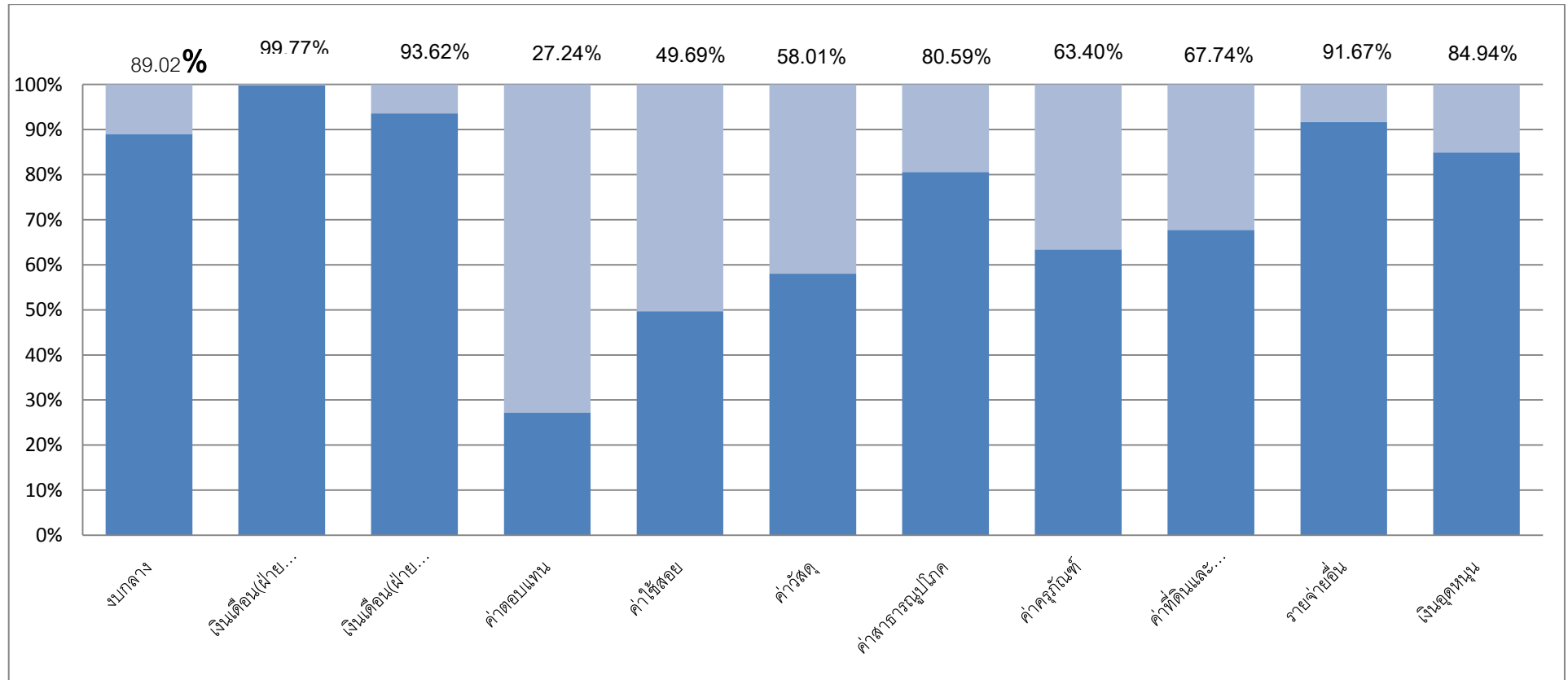

# สรุปผลการวิเคราะห์การใช้จ่ายเงินงบประมาณปีงบประมาณ พ.ศ. ๒๕๖๔

๑. ด้านงบประมาณ

๑.๑ รายรับ

## ณ วันที่ ๓๐ กันยายน ๒๕๖๔

- งบประมาณการรายรับประจำปีงบประมาณ พ.ศ. ๒๕๖๔ จำนวน ๒๘,๐๐๐,๐๐๐.๐๐ บาท รายรับจริง ๒๖,๘๒๖,๗๐๒.๘๒ บาท คิดเป็นร้อยละ ๙๕.๘๑  
รายรับจริงต่ำกว่าประมาณการ จำนวน ๑,๑๗๓,๒๙๗.๑๘ บาท คิดเป็นร้อยละ ๔.๑๙

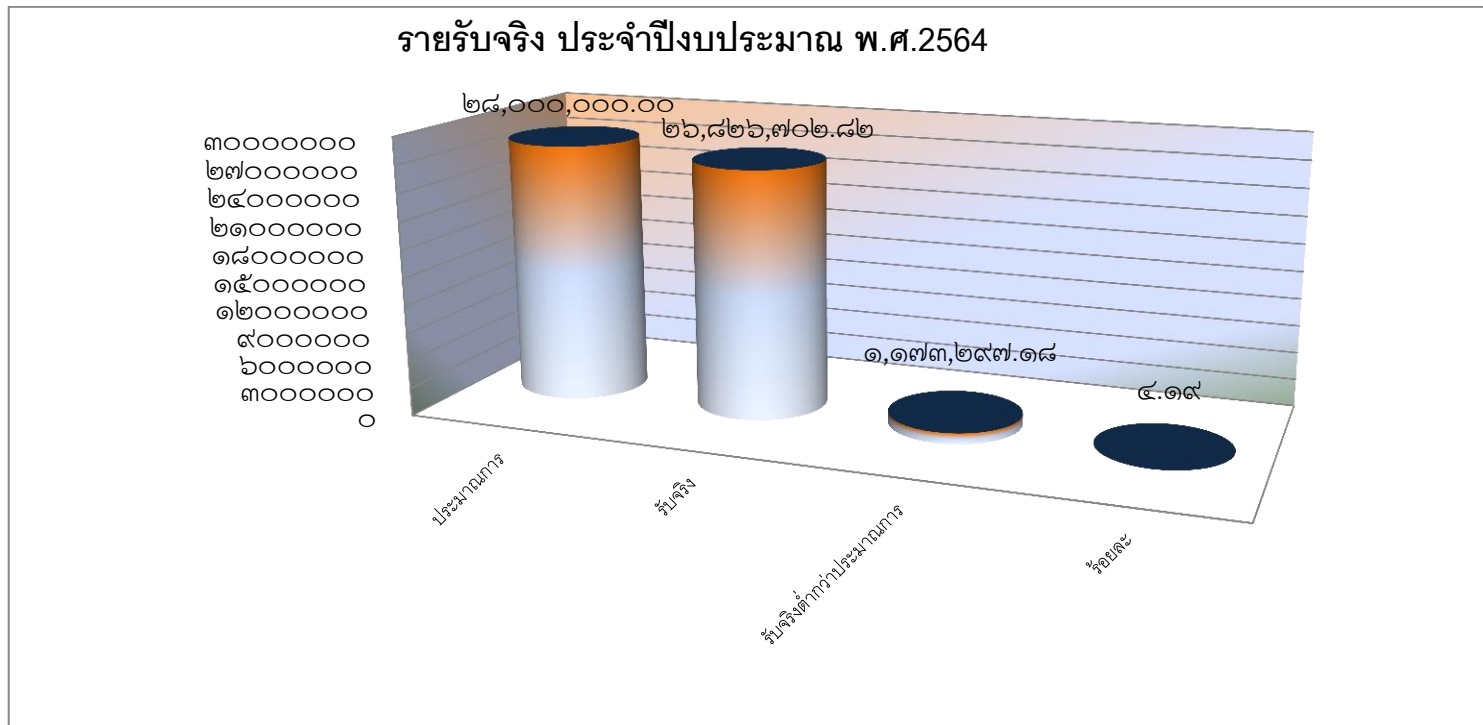

## ๑.๒ รายจ่าย

- ประมาณการรายจ่ายประจำปีงบประมาณ พ.ศ. ๒๕๖๔ จำนวน ๒๘,๐๐๐,๐๐๐.๐๐ บาท รายจ่ายจริง ๒๒,๐๓๕,๐๑๙.๗๔ บาท คิดเป็นร้อยละ ๗๘.๗๐  
รายจ่ายจริงต่ำกว่าประมาณการ จำนวน ๕,๙๖๔,๙๘๐.๒๖ บาท คิดเป็นร้อยละ ๒๑.๓๐

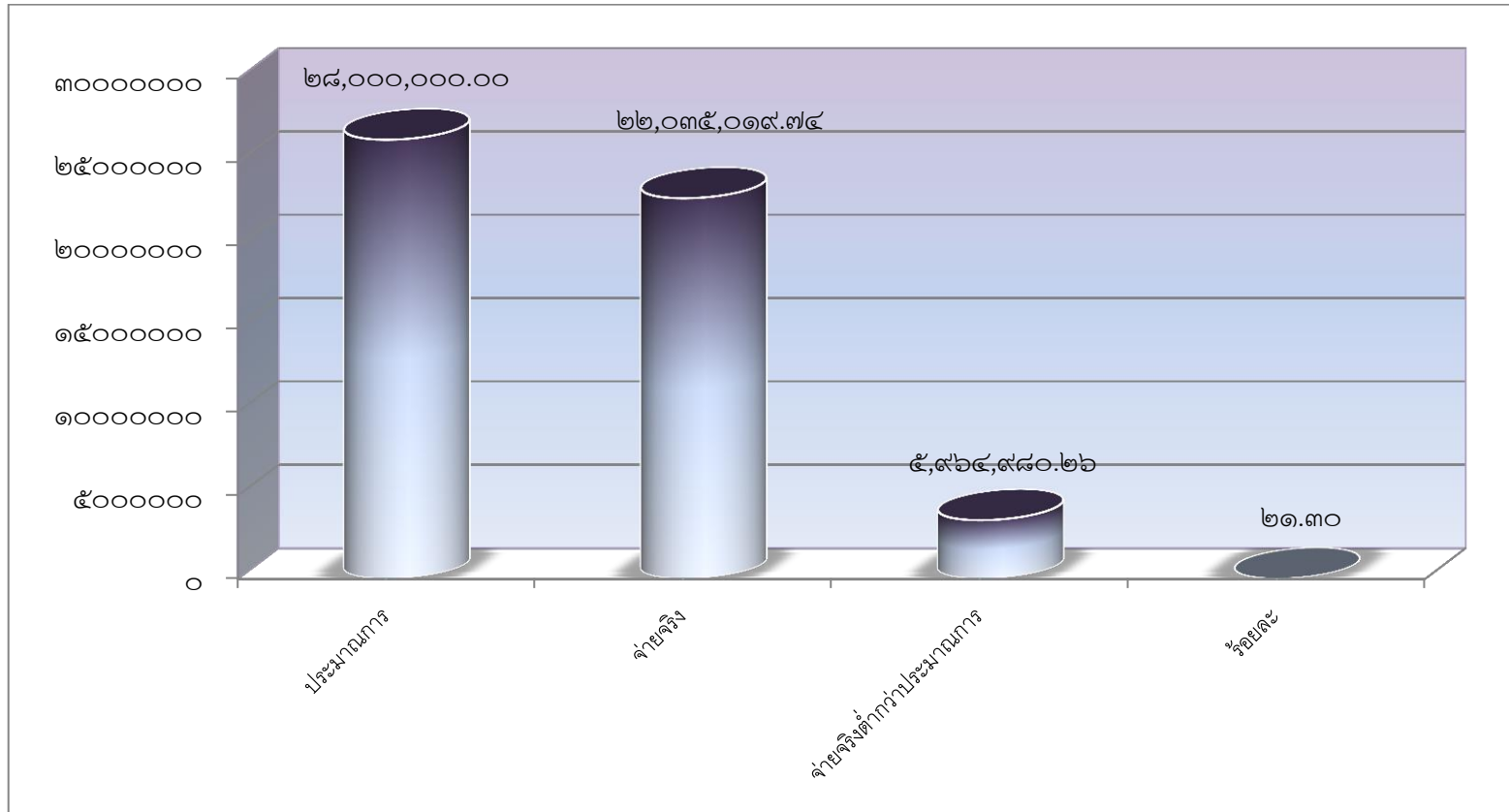

### ๑.๓ รายรับจริงสูงกว่ารายจ่ายจริง

- รายรับจริงประจำปีงบประมาณ พ.ศ. ๒๕๖๔ จำนวน ๒๖,๘๒๖,๗๐๒.๘๒ บาท รายจ่ายจริง ๒๒,๐๓๕,๐๑๙.๗๔ บาท รายรับจริงสูงกว่ารายจ่ายจริง จำนวน ๔,๗๙๑,๖๘๓.๐๘ บาท คิดเป็นร้อยละ ๑๗.๘๖

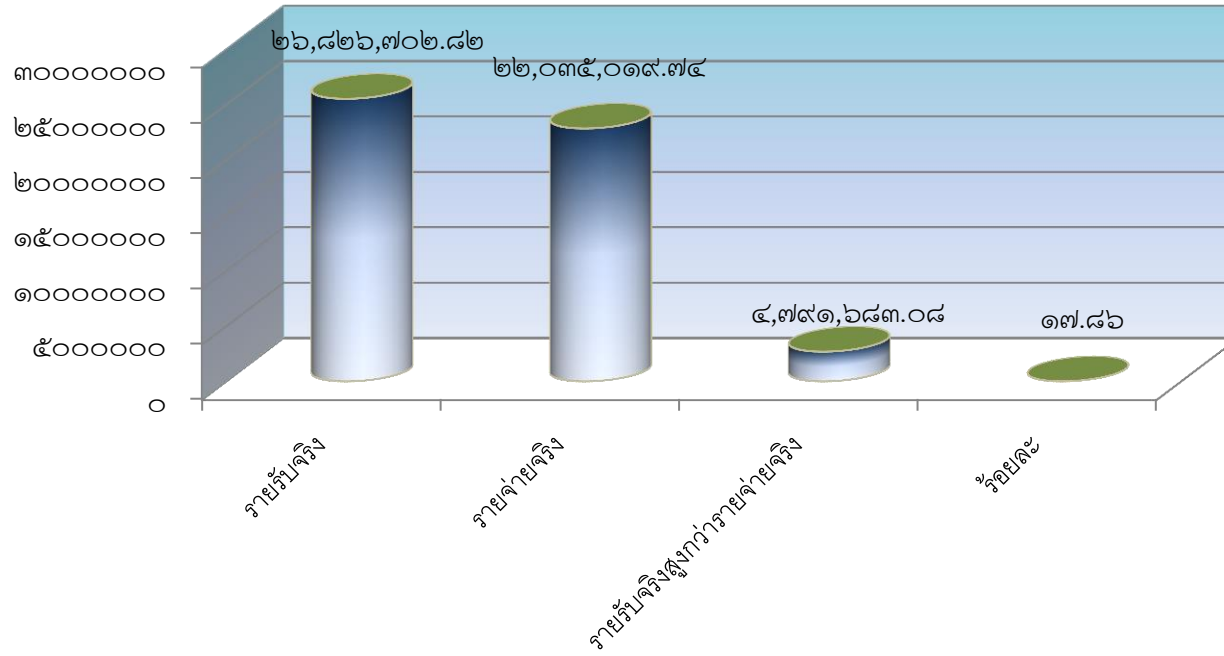

## ๒. สรุปผลการวิเคราะห์การใช้จ่ายเงินงบประมาณปีงบประมาณ พ.ศ. ๒๕๖๔

**ด้านรายรับ** พบว่า องค์การบริหารส่วนตำบลเวียงห้า มีรายได้จัดเก็บเอง หมวดภาษีอากร หมวดค่าธรรมเนียม หมวดรายได้จากทรัพย์สิน หมวดรายได้จากสาธารณูปโภค และกาพาณิชย์ รายได้ที่รัฐบาลเก็บแล้วจัดสรรให้องค์กรปกครองส่วนท้องถิ่น หมวดภาษีจัดสรร รายได้ที่รัฐบาลอุดหนุนให้องค์กรปกครองส่วนท้องถิ่น หมวดเงิน อุดหนุนทั่วไป รายรับในภาพรวมขององค์การบริหารส่วนตำบลเวียงห้า ต่ำกว่าประมาณการรายรับ เนื่องจากพระราชบัญญัติภาษีที่ดินและสิ่งปลูกสร้าง พ.ศ. ๒๕๖๒ กำหนดให้จัดเก็บ ภาษีสำหรับที่ดินและสิ่งปลูกสร้าง ตั้งแต่วันที่ ๑ มกราคม ๒๕๖๔ แต่โดยที่โรคติดเชื้อไวรัส โควิด -๑๙ ได้ระบาดอย่างรุนแรงทำให้เศรษฐกิจหดตัวอย่างรุนแรงและ รวดเร็ว กระทบต่อประชาชนทุกสาขาอาชีพในวงกว้าง สมควรลดภาษีสำหรับที่ดินและสิ่งปลูกสร้างที่จะจัดเก็บตามกฎหมายว่าด้วยภาษีที่ดินและสิ่งปลูกสร้าง เพื่อให้เหมาะสมกับสภาพความจำเป็นทางเศรษฐกิจ เพื่อบรรเทาผลกระทบต่อประชาชนโดยรวม ประกอบกับเงินอุดหนุนที่รัฐบาลจัดสรรให้ในจะถูกลดสรรมาในช่วงใกล้จะสิ้น ปีงบประมาณ จึงทำให้มีรายได้ไม่เพียงพอในการจัดทำบริการสาธารณะตามแผนพัฒนาท้องถิ่นที่บรรจุไว้ในข้อบัญญัติงบประมาณรายจ่ายประจำปี พ.ศ. ๒๕๖๔ และ ทำให้รายรับไม่เป็นไปตามประมาณการที่กำหนดไว้

**ด้านรายจ่าย** ขณะเดียวกัน ภายใต้สถานการณ์ที่โรคติดเชื้อ ไวรัส โควิด - ๑๙ ยังแพร่ระบาดและองค์การบริหารส่วนตำบลเวียงห้ายังต้องตั้งการ์ดสูง เพื่อควบคุมป้องกัน การแพร่ระบาดอย่างเข้มข้น รัฐบาลได้กำหนดนโยบายให้กระทรวงมหาดไทยสั่งการให้ อปท. เกือบทุกแห่งที่จัดสรรไว้สำหรับการจัดซื้อจัดจ้าง งบฯลงทุนที่ยังไม่มีการ จัดซื้อจัดจ้าง หรือลงทุนกันไว้สำหรับเป็นงบฯในการป้องกันและควบคุมโรคโควิด - ๑๙ โดยเฉพาะ โดยจัดลำดับความสำคัญโครงการที่เกี่ยวข้องกับการดำเนินงาน ป้องกันและควบคุมโรคโควิดเป็นลำดับแรก องค์การบริหารส่วนตำบลเวียงห้าจึงชะลอจัดซื้อจัดจ้างโครงการตามปกติออกไป แล้วหันมาเน้นหนักแก่วิถีชีวิตโควิด - ๑๙ เป็นหลัก จึง กระทบโครงการพัฒนาท้องถิ่น กรณีดังกล่าวส่งผลให้การพัฒนาท้องถิ่นถูกชะลอออกไป เนื่องจากงบฯซึ่งเดิมถูกจัดสรรไว้สำหรับก่อสร้างโครงการสาธารณูปโภค สาธารณูปการ ไม่ว่าจะเป็นการปรับปรุง ก่อสร้างถนน ทางเท้า จัดซื้อจัดจ้างสิ่งอำนวยความสะดวกสบายให้กับประชาชน ต้องเลื่อนระยะเวลาออกไปก่อน เพื่อนำมาใช้ในการจัดซื้อวัสดุอุปกรณ์ในการดูแลสุขภาพชุมชน โดยประชาชนในเขตองค์การบริหารส่วนตำบลเวียงห้ายังได้รับประโยชน์เหมือนเดิม เพียงแต่ปรับเปลี่ยนจากสิ่งอำนวยความสะดวกสบาย เป็นการป้องกันรักษาสุขภาพอนามัยแทน และทำให้การใช้จ่ายเงินงบประมาณไม่เป็นไปตามแผนการใช้จ่ายเงินที่กำหนดไว้



## แนวทางแก้ไข

- องค์การบริหารส่วนตำบลเวียงห้าฯ ควรมีการประเมินผลลัพธ์และความคุ้มค่าของแต่ละโครงการในการดำเนินการ โดยนำระบบการติดตามประเมินผลงานมาตรวจสอบการ ปฏิบัติงานของ องค์การบริหารส่วนตำบลเวียงห้าฯ พร้อมทั้งสร้างดัชนีชี้วัดประสิทธิภาพและประสิทธิผลของการดำเนินงานขององค์การบริหารส่วนตำบลเวียงห้าฯ โดยองค์การบริหารส่วนตำบลเวียงห้าฯ สามารถนำข้อมูลที่ได้มาประกอบการ พิจารณาการบริหารงบประมาณ เพื่อให้การใช้จ่ายงบประมาณเกิดประโยชน์สูงสุด และสามารถใช้ทรัพยากรที่มีอยู่อย่างจำกัดได้อย่างมีประสิทธิภาพ

## ข้อเสนอแนะเชิงนโยบาย

- องค์การบริหารส่วนตำบลเวียงห้าฯ ควรพิจารณาปรับลดรายจ่ายประจำ เพื่อลดค่าใช้จ่ายในการดำเนินงาน โดยพิจารณาจากโครงการที่สามารถเพิ่มพูนประสิทธิภาพในการ บริหารงานขององค์การบริหารส่วนตำบลเวียงห้าฯ รวมทั้งโครงการที่จำเป็นในการแก้ไขปัญหาความเดือดร้อนของประชาชนเป็นลำดับแรก และคำนึงถึงความคุ้มค่า ก่อให้เกิดประโยชน์สูงสุดต่อ ส่วนรวมภายใต้งบประมาณที่มีอยู่อย่างจำกัดได้อย่างมีประสิทธิภาพ

องค์การบริหารส่วนตำบลเวียงห้า  
รายงานรายรับจริงตามงบประมาณ  
ปีงบประมาณ พ.ศ. 2564  
เดือนตุลาคม ถึงเดือนกันยายน

หมวด	ประเภท	ประมาณการ	รับจริง	รับจริงเกินประมาณการ
หมวดภาษีอากร	ภาษีที่ดินและสิ่งปลูกสร้าง	131,000.00	2,887.08	-128,112.92
	ภาษีป้าย	2,200.00	2,736.00	536.00
<b>รวมหมวดภาษีอากร</b>		<b>133,200.00</b>	<b>5,623.08</b>	<b>-127,576.92</b>
หมวดค่าธรรมเนียม ค่าปรับ และใบอนุญาต	ค่าธรรมเนียมเกี่ยวกับใบอนุญาตการขายสุรา	1,000.00	863.30	-136.70
	ค่าธรรมเนียมตามประมวลกฎหมายที่ดินมาตรา 9	0.00	60.00	60.00
	ค่าธรรมเนียมเกี่ยวกับการควบคุมอาคาร	600.00	755.00	155.00
	ค่าธรรมเนียมเกี่ยวกับทะเบียนพาณิชย์	400.00	1,020.00	620.00
	ค่าธรรมเนียมอื่น ๆ	500.00	20.00	-480.00
	ค่าปรับการผิดสัญญา	20,000.00	2,600.00	-17,400.00
	ค่าใบอนุญาตประกอบการค้าสำหรับกิจการที่เป็นอันตรายต่อสุขภาพ	4,000.00	0.00	-4,000.00
	ค่าใบอนุญาตเกี่ยวกับการควบคุมอาคาร	400.00	328.00	-72.00
	ค่าใบอนุญาตอื่นๆ	0.00	40.00	40.00
	<b>รวมหมวดค่าธรรมเนียม ค่าปรับ และใบอนุญาต</b>		<b>26,900.00</b>	<b>5,686.30</b>
หมวดรายได้จากทรัพย์สิน	ดอกเบี้ย	150,000.00	65,281.64	-84,718.36
<b>รวมหมวดรายได้จากทรัพย์สิน</b>		<b>150,000.00</b>	<b>65,281.64</b>	<b>-84,718.36</b>
หมวดรายได้เบ็ดเตล็ด	เงินที่มีผู้ทูลให้	0.00	2.14	2.14
	ค่าขายแบบแปลน	5,000.00	5,000.00	0.00
	รายได้เบ็ดเตล็ดอื่นๆ	7,000.00	35,480.11	28,480.11
<b>รวมหมวดรายได้เบ็ดเตล็ด</b>		<b>12,000.00</b>	<b>40,482.25</b>	<b>28,482.25</b>
หมวดรายได้จากทุน	ค่าขายทอดตลาดทรัพย์สิน	500.00	2,335.00	1,835.00
	รายได้จากทุนอื่นๆ	500.00	0.00	-500.00
<b>รวมหมวดรายได้จากทุน</b>		<b>1,000.00</b>	<b>2,335.00</b>	<b>1,335.00</b>
หมวดภาษีจัดสรร	ภาษีและค่าธรรมเนียมรถยนต์	500,000.00	669,233.11	169,233.11
	ภาษีมูลค่าเพิ่มตาม พ.ร.บ. กำหนดแผนฯ	10,255,400.00	10,146,897.45	-108,502.55
	ภาษีมูลค่าเพิ่มตาม พ.ร.บ. จัดสรรรายได้ฯ	1,300,000.00	1,439,679.64	139,679.64
	ภาษีธุรกิจเฉพาะ	60,000.00	53,911.28	-6,088.72
	ภาษีสรรพสามิต	2,600,000.00	2,664,281.21	64,281.21
	ค่าภาคหลวงแร่	33,000.00	25,395.75	-7,604.25
	ค่าภาคหลวงปิโตรเลียม	26,000.00	14,708.70	-11,291.30
	เงินที่เก็บตามกฎหมายว่าด้วยอุทยานแห่งชาติ	1,000.00	3,342.56	2,342.56
	ค่าธรรมเนียมจดทะเบียนสิทธิและนิติกรรมตามประมวลกฎหมายที่ดิน	500,000.00	288,464.40	-211,535.60
	ค่าธรรมเนียมและค่าใช้น้ำบาดาล	500.00	3,540.00	3,040.00
<b>รวมหมวดภาษีจัดสรร</b>		<b>15,275,900.00</b>	<b>15,309,454.10</b>	<b>33,554.10</b>

หมวด	ประเภท	ประมาณการ	รับจริง	รับจริงเกินประมาณการ
หมวดเงินอุดหนุน	เงินอุดหนุนทั่วไป สำหรับดำเนินการตามอำนาจหน้าที่และภารกิจถ่ายโอนเลือกทำ	12,401,000.00	11,397,840.45	-1,003,159.55
	<b>รวมหมวดเงินอุดหนุน</b>	<b>12,401,000.00</b>	<b>11,397,840.45</b>	<b>-1,003,159.55</b>
	<b>รวมทั้งหมด</b>	<b>28,000,000.00</b>	<b>26,826,702.82</b>	<b>-1,173,297.18</b>

ไม่สามารถเทียบกับบัญชีแยกประเภทได้เนื่องจากเป็นไปตามการบันทึกบัญชีมาตรฐานการบัญชีภาครัฐและนโยบายการบัญชีภาครัฐ

องค์การบริหารส่วนตำบลเวียงห้า  
 รายงานรายจ่ายจริงตามงบประมาณ  
 ปีงบประมาณ พ.ศ. 2564  
 เดือนตุลาคม ถึงเดือนกันยายน

	รายจ่าย	ประเภทรายจ่าย	ประมาณการ	รวมจ่ายจริง	งบกลาง	งานบริหารทั่วไป
งบกลาง	งบกลาง	เงินสมทบกองทุนประกันสังคม	100,000.00	47,305.00	47,305.00	
		เงินสมทบกองทุนเงินทดแทน	3,200.00	3,005.00	3,005.00	
		เบี้ยยังชีพผู้สูงอายุ	5,674,800.00	5,389,200.00	5,389,200.00	
		เบี้ยยังชีพคนพิการ	1,500,000.00	1,177,600.00	1,177,600.00	
		สำรองจ่าย	293,175.00	80,042.00	80,042.00	
		รายจ่ายตามข้อผูกพัน	75,000.00	75,000.00	75,000.00	
		เงินสมทบกองทุนบำเหน็จบำนาญข้าราชการส่วนท้องถิ่น (กบท.)	311,980.00	311,980.00	311,980.00	
		<b>รวม งบกลาง</b>	<b>7,958,155.00</b>	<b>7,084,132.00</b>	<b>7,084,132.00</b>	
งบบุคลากร	เงินเดือน (ฝ่ายการเมือง)	เงินเดือนนายก/รองนายก	514,080.00	512,740.00		512,740.00
		เงินค่าตอบแทนประจำตำแหน่งนายก/รองนายก	42,120.00	41,827.00		41,827.00
		เงินค่าตอบแทนพิเศษนายก/รองนายก	42,120.00	41,827.00		41,827.00
		เงินค่าตอบแทนเลขานุการ/ที่ปรึกษานายกเทศมนตรี นายกองค์การบริหารส่วนตำบล	86,400.00	83,600.00		83,600.00
		เงินค่าตอบแทนสมาชิกสภาองค์กรปกครองส่วนท้องถิ่น	1,368,000.00	1,368,000.00		1,368,000.00
	เงินเดือน (ฝ่ายประจำ)	เงินเดือนพนักงาน	5,198,310.00	4,958,013.00		3,504,270.00
		เงินเพิ่มต่าง ๆ ของพนักงาน	93,930.00	89,216.00		84,000.00
		เงินประจำตำแหน่ง	231,900.00	168,000.00		168,000.00
		เงินวิทยฐานะ	42,000.00	42,000.00		
		ค่าตอบแทนพนักงานจ้าง	1,512,600.00	1,391,050.00		557,440.00

	รายจ่าย	ประเภทรายจ่าย	ประมาณการ	รวมจ่ายจริง	งานบริหารงานคลัง	งานบริหารทั่วไปเกี่ยวกับการรักษาความสงบภายใน
งบกลาง	งบกลาง	เงินสมทบกองทุนประกันสังคม	100,000.00	47,305.00		
		เงินสมทบกองทุนเงินทดแทน	3,200.00	3,005.00		
		เบี้ยยังชีพผู้สูงอายุ	5,674,800.00	5,389,200.00		
		เบี้ยยังชีพคนพิการ	1,500,000.00	1,177,600.00		
		สำรองจ่าย	293,175.00	80,042.00		
		รายจ่ายตามข้อผูกพัน	75,000.00	75,000.00		
		เงินสมทบกองทุนบำเหน็จบำนาญข้าราชการส่วนท้องถิ่น (กบท.)	311,980.00	311,980.00		
	<b>รวม งบกลาง</b>		<b>7,958,155.00</b>	<b>7,084,132.00</b>		
งบบุคลากร	เงินเดือน (ฝ่ายการเมือง)	เงินเดือนนายก/รองนายก	514,080.00	512,740.00		
		เงินค่าตอบแทนประจำตำแหน่งนายก/รองนายก	42,120.00	41,827.00		
		เงินค่าตอบแทนพิเศษนายก/รองนายก	42,120.00	41,827.00		
		เงินค่าตอบแทนเลขานุการ/ที่ปรึกษานายกเทศมนตรี นายกองค์การบริหารส่วนตำบล	86,400.00	83,600.00		
		เงินค่าตอบแทนสมาชิกสภาองค์กรปกครองส่วนท้องถิ่น	1,368,000.00	1,368,000.00		
		เงินเดือนพนักงาน	5,198,310.00	4,958,013.00	574,163.00	
	เงินเดือน (ฝ่ายประจำ)	เงินเพิ่มต่าง ๆ ของพนักงาน	93,930.00	89,216.00	2,366.00	
		เงินประจำตำแหน่ง	231,900.00	168,000.00	0.00	
		เงินวิทยฐานะ	42,000.00	42,000.00		
		ค่าตอบแทนพนักงานจ้าง	1,512,600.00	1,391,050.00		

	รายจ่าย	ประเภทรายจ่าย	ประมาณการ	รวมจ่ายจริง	งานป้องกันภัยฝ่ายพลเรือน และระงับอัคคีภัย	งานบริหารทั่วไปเกี่ยวกับการ ศึกษา
งบกลาง	งบกลาง	เงินสมทบกองทุนประกัน สังคม	100,000.00	47,305.00		
		เงินสมทบกองทุนเงินทดแทน	3,200.00	3,005.00		
		เบี้ยยังชีพผู้สูงอายุ	5,674,800.00	5,389,200.00		
		เบี้ยยังชีพคนพิการ	1,500,000.00	1,177,600.00		
		สำรองจ่าย	293,175.00	80,042.00		
		รายจ่ายตามข้อผูกพัน	75,000.00	75,000.00		
		เงินสมทบกองทุนบำเหน็จ บำนาญข้าราชการส่วนท้องถิ่น (กบท.)	311,980.00	311,980.00		
<b>รวม งบกลาง</b>			<b>7,958,155.00</b>	<b>7,084,132.00</b>		
งบบุคลากร	เงินเดือน (ฝ่ายการเมือง)	เงินเดือนนายก/รองนายก	514,080.00	512,740.00		
		เงินค่าตอบแทนประจำ ตำแหน่งนายก/รองนายก	42,120.00	41,827.00		
		เงินค่าตอบแทนพิเศษ นายก/รองนายก	42,120.00	41,827.00		
		เงินค่าตอบแทนเลขานุการ/ที่ ปรึกษานายกเทศมนตรี นายก องค์การบริหารส่วนตำบล	86,400.00	83,600.00		
		เงินค่าตอบแทนสมาชิกสภา องค์กรปกครองส่วนท้องถิ่น	1,368,000.00	1,368,000.00		
	เงินเดือน (ฝ่ายประจำ)	เงินเดือนพนักงาน	5,198,310.00	4,958,013.00		524,980.00
		เงินเพิ่มต่าง ๆ ของพนักงาน	93,930.00	89,216.00		
		เงินประจำตำแหน่ง	231,900.00	168,000.00		0.00
		เงินวิทยฐานะ	42,000.00	42,000.00		42,000.00
		ค่าตอบแทนพนักงานจ้าง	1,512,600.00	1,391,050.00		402,860.00

	รายจ่าย	ประเภทรายจ่าย	ประมาณการ	รวมจ่ายจริง	งานระดับก่อนวัยเรียนและ ประถมศึกษา	งานศึกษาไม่กำหนดระดับ
งบกลาง	งบกลาง	เงินสมทบกองทุนประกันสังคม	100,000.00	47,305.00		
		เงินสมทบกองทุนเงินทดแทน	3,200.00	3,005.00		
		เบี้ยยังชีพผู้สูงอายุ	5,674,800.00	5,389,200.00		
		เบี้ยยังชีพคนพิการ	1,500,000.00	1,177,600.00		
		สำรองจ่าย	293,175.00	80,042.00		
		รายจ่ายตามข้อผูกพัน	75,000.00	75,000.00		
		เงินสมทบกองทุนบำเหน็จ บำนาญข้าราชการส่วนท้องถิ่น (กบท.)	311,980.00	311,980.00		
		<b>รวม งบกลาง</b>	<b>7,958,155.00</b>	<b>7,084,132.00</b>		
งบบุคลากร	เงินเดือน (ฝ่ายการเมือง)	เงินเดือนนายก/รองนายก	514,080.00	512,740.00		
		เงินค่าตอบแทนประจำตำแหน่งนายก/รองนายก	42,120.00	41,827.00		
		เงินค่าตอบแทนพิเศษนายก/รองนายก	42,120.00	41,827.00		
		เงินค่าตอบแทนเลขานุการ/ที่ปรึกษานายกเทศมนตรี นายกองค์การบริหารส่วนตำบล	86,400.00	83,600.00		
		เงินค่าตอบแทนสมาชิกสภาองค์การปกครองส่วนท้องถิ่น	1,368,000.00	1,368,000.00		
		เงินเดือนพนักงาน	5,198,310.00	4,958,013.00		
	เงินเดือน (ฝ่ายประจำ)	เงินเพิ่มต่าง ๆ ของพนักงาน	93,930.00	89,216.00		
		เงินประจำตำแหน่ง	231,900.00	168,000.00		
		เงินวิทยฐานะ	42,000.00	42,000.00		
		ค่าตอบแทนพนักงานจ้าง	1,512,600.00	1,391,050.00		

	รายจ่าย	ประเภทรายจ่าย	ประมาณการ	รวมจ่ายจริง	งานบริหารทั่วไปเกี่ยวกับ สาธารณสุข	งานบริการสาธารณสุขและ งานสาธารณสุขอื่น
งบกลาง	งบกลาง	เงินสมทบกองทุนประกัน สังคม	100,000.00	47,305.00		
		เงินสมทบกองทุนเงินทดแทน	3,200.00	3,005.00		
		เบี้ยยังชีพผู้สูงอายุ	5,674,800.00	5,389,200.00		
		เบี้ยยังชีพคนพิการ	1,500,000.00	1,177,600.00		
		สำรองจ่าย	293,175.00	80,042.00		
		รายจ่ายตามข้อผูกพัน	75,000.00	75,000.00		
		เงินสมทบกองทุนบำเหน็จ บำนาญข้าราชการส่วนท้องถิ่น (กบท.)	311,980.00	311,980.00		
<b>รวม งบกลาง</b>			<b>7,958,155.00</b>	<b>7,084,132.00</b>		
งบบุคลากร	เงินเดือน (ฝ่ายการเมือง)	เงินเดือนนายก/รองนายก	514,080.00	512,740.00		
		เงินค่าตอบแทนประจำ ตำแหน่งนายก/รองนายก	42,120.00	41,827.00		
		เงินค่าตอบแทนพิเศษ นายก/รองนายก	42,120.00	41,827.00		
		เงินค่าตอบแทนเลขานุการ/ที่ ปรึกษานายกเทศมนตรี นายก องค์การบริหารส่วนตำบล	86,400.00	83,600.00		
		เงินค่าตอบแทนสมาชิกสภา องค์กรปกครองส่วนท้องถิ่น	1,368,000.00	1,368,000.00		
	เงินเดือน (ฝ่ายประจำ)	เงินเดือนพนักงาน	5,198,310.00	4,958,013.00		
		เงินเพิ่มต่าง ๆ ของพนักงาน	93,930.00	89,216.00		
		เงินประจำตำแหน่ง	231,900.00	168,000.00		
		เงินวิทยฐานะ	42,000.00	42,000.00		
		ค่าตอบแทนพนักงานจ้าง	1,512,600.00	1,391,050.00		



	รายจ่าย	ประเภทรายจ่าย	ประมาณการ	รวมจ่ายจริง	งานสวัสดิการสังคมและสังคมสงเคราะห์	งานไฟฟ้าถนน
งบกลาง	งบกลาง	เงินสมทบกองทุนประกันสังคม	100,000.00	47,305.00		
		เงินสมทบกองทุนเงินทดแทน	3,200.00	3,005.00		
		เบี้ยยังชีพผู้สูงอายุ	5,674,800.00	5,389,200.00		
		เบี้ยยังชีพคนพิการ	1,500,000.00	1,177,600.00		
		สำรองจ่าย	293,175.00	80,042.00		
		รายจ่ายตามข้อผูกพัน	75,000.00	75,000.00		
		เงินสมทบกองทุนบำเหน็จบำนาญข้าราชการส่วนท้องถิ่น (กบท.)	311,980.00	311,980.00		
	<b>รวม งบกลาง</b>		<b>7,958,155.00</b>	<b>7,084,132.00</b>		
งบบุคลากร	เงินเดือน (ฝ่ายการเมือง)	เงินเดือนนายก/รองนายก	514,080.00	512,740.00		
		เงินค่าตอบแทนประจำตำแหน่งนายก/รองนายก	42,120.00	41,827.00		
		เงินค่าตอบแทนพิเศษนายก/รองนายก	42,120.00	41,827.00		
		เงินค่าตอบแทนเลขานุการ/ที่ปรึกษานายกเทศมนตรี นายกองค์การบริหารส่วนตำบล	86,400.00	83,600.00		
		เงินค่าตอบแทนสมาชิกสภาองค์กรปกครองส่วนท้องถิ่น	1,368,000.00	1,368,000.00		
		เงินเดือนพนักงาน	5,198,310.00	4,958,013.00		
	เงินเดือน (ฝ่ายประจำ)	เงินเพิ่มต่าง ๆ ของพนักงาน	93,930.00	89,216.00		
		เงินประจำตำแหน่ง	231,900.00	168,000.00		
		เงินวิทยฐานะ	42,000.00	42,000.00		
		ค่าตอบแทนพนักงานจ้าง	1,512,600.00	1,391,050.00		

	รายจ่าย	ประเภทรายจ่าย	ประมาณการ	รวมจ่ายจริง	งานส่งเสริมและสนับสนุน ความเข้มแข็งชุมชน	งานกีฬาและนันทนาการ
งบกลาง	งบกลาง	เงินสมทบกองทุนประกันสังคม	100,000.00	47,305.00		
		เงินสมทบกองทุนเงินทดแทน	3,200.00	3,005.00		
		เบี้ยยังชีพผู้สูงอายุ	5,674,800.00	5,389,200.00		
		เบี้ยยังชีพคนพิการ	1,500,000.00	1,177,600.00		
		สำรองจ่าย	293,175.00	80,042.00		
		รายจ่ายตามข้อผูกพัน	75,000.00	75,000.00		
		เงินสมทบกองทุนบำเหน็จ บำนาญข้าราชการส่วนท้องถิ่น (กบท.)	311,980.00	311,980.00		
<b>รวม งบกลาง</b>			<b>7,958,155.00</b>	<b>7,084,132.00</b>		
งบบุคลากร	เงินเดือน (ฝ่ายการเมือง)	เงินเดือนนายก/รองนายก	514,080.00	512,740.00		
		เงินค่าตอบแทนประจำตำแหน่งนายก/รองนายก	42,120.00	41,827.00		
		เงินค่าตอบแทนพิเศษนายก/รองนายก	42,120.00	41,827.00		
		เงินค่าตอบแทนเลขานุการ/ที่ปรึกษานายกเทศมนตรี นายกองค์การบริหารส่วนตำบล	86,400.00	83,600.00		
		เงินค่าตอบแทนสมาชิกสภาองค์การปกครองส่วนท้องถิ่น	1,368,000.00	1,368,000.00		
	เงินเดือน (ฝ่ายประจำ)	เงินเดือนพนักงาน	5,198,310.00	4,958,013.00		
		เงินเพิ่มต่าง ๆ ของพนักงาน	93,930.00	89,216.00		
		เงินประจำตำแหน่ง	231,900.00	168,000.00		
		เงินวิทยฐานะ	42,000.00	42,000.00		
		ค่าตอบแทนพนักงานจ้าง	1,512,600.00	1,391,050.00		

	รายจ่าย	ประเภทรายจ่าย	ประมาณการ	รวมจ่ายจริง	งานศาสนาวัดนธรรมท้องถิ่น	งานบริหารทั่วไปเกี่ยวกับ อุตสาหกรรมและการโยธา
งบกลาง	งบกลาง	เงินสมทบกองทุนประกันสังคม	100,000.00	47,305.00		
		เงินสมทบกองทุนเงินทดแทน	3,200.00	3,005.00		
		เบี้ยยังชีพผู้สูงอายุ	5,674,800.00	5,389,200.00		
		เบี้ยยังชีพคนพิการ	1,500,000.00	1,177,600.00		
		สำรองจ่าย	293,175.00	80,042.00		
		รายจ่ายตามข้อผูกพัน	75,000.00	75,000.00		
		เงินสมทบกองทุนบำเหน็จ บำนาญข้าราชการส่วนท้องถิ่น (กบท.)	311,980.00	311,980.00		
		<b>รวม งบกลาง</b>	<b>7,958,155.00</b>	<b>7,084,132.00</b>		
งบบุคลากร	เงินเดือน (ฝ่ายการเมือง)	เงินเดือนนายก/รองนายก	514,080.00	512,740.00		
		เงินค่าตอบแทนประจำตำแหน่งนายก/รองนายก	42,120.00	41,827.00		
		เงินค่าตอบแทนพิเศษนายก/รองนายก	42,120.00	41,827.00		
		เงินค่าตอบแทนเลขานุการ/ที่ปรึกษานายกเทศมนตรี นายกองค์การบริหารส่วนตำบล	86,400.00	83,600.00		
		เงินค่าตอบแทนสมาชิกสภาองค์การปกครองส่วนท้องถิ่น	1,368,000.00	1,368,000.00		
		เงินเดือนพนักงาน	5,198,310.00	4,958,013.00		354,600.00
	เงินเดือน (ฝ่ายประจำ)	เงินเพิ่มต่าง ๆ ของพนักงาน	93,930.00	89,216.00		2,850.00
		เงินประจำตำแหน่ง	231,900.00	168,000.00		0.00
		เงินวิทยฐานะ	42,000.00	42,000.00		
		ค่าตอบแทนพนักงานจ้าง	1,512,600.00	1,391,050.00		430,750.00

	รายจ่าย	ประเภทรายจ่าย	ประมาณการ	รวมจ่ายจริง	งานก่อสร้างโครงสร้างพื้นฐาน	งานส่งเสริมการเกษตร
งบกลาง	งบกลาง	เงินสมทบกองทุนประกันสังคม	100,000.00	47,305.00		
		เงินสมทบกองทุนเงินทดแทน	3,200.00	3,005.00		
		เบี้ยยังชีพผู้สูงอายุ	5,674,800.00	5,389,200.00		
		เบี้ยยังชีพคนพิการ	1,500,000.00	1,177,600.00		
		สำรองจ่าย	293,175.00	80,042.00		
		รายจ่ายตามข้อผูกพัน	75,000.00	75,000.00		
		เงินสมทบกองทุนบำเหน็จบำนาญข้าราชการส่วนท้องถิ่น (กบท.)	311,980.00	311,980.00		
<b>รวม งบกลาง</b>			<b>7,958,155.00</b>	<b>7,084,132.00</b>		
งบบุคลากร	เงินเดือน (ฝ่ายการเมือง)	เงินเดือนนายก/รองนายก	514,080.00	512,740.00		
		เงินค่าตอบแทนประจำตำแหน่งนายก/รองนายก	42,120.00	41,827.00		
		เงินค่าตอบแทนพิเศษนายก/รองนายก	42,120.00	41,827.00		
		เงินค่าตอบแทนเลขานุการ/ที่ปรึกษานายกเทศมนตรี นายกองค์การบริหารส่วนตำบล	86,400.00	83,600.00		
		เงินค่าตอบแทนสมาชิกสภาองค์กรปกครองส่วนท้องถิ่น	1,368,000.00	1,368,000.00		
	เงินเดือน (ฝ่ายประจำ)	เงินเดือนพนักงาน	5,198,310.00	4,958,013.00		
		เงินเพิ่มต่าง ๆ ของพนักงาน	93,930.00	89,216.00		
		เงินประจำตำแหน่ง	231,900.00	168,000.00		
		เงินวิทยฐานะ	42,000.00	42,000.00		
		ค่าตอบแทนพนักงานจ้าง	1,512,600.00	1,391,050.00		

	รายจ่าย	ประเภทรายจ่าย	ประมาณการ	รวมจ่ายจริง	งานอนุรักษ์แหล่งน้ำและป่าไม้
งบกลาง	งบกลาง	เงินสมทบกองทุนประกันสังคม	100,000.00	47,305.00	
		เงินสมทบกองทุนเงินทดแทน	3,200.00	3,005.00	
		เบี้ยยังชีพผู้สูงอายุ	5,674,800.00	5,389,200.00	
		เบี้ยยังชีพคนพิการ	1,500,000.00	1,177,600.00	
		สำรองจ่าย	293,175.00	80,042.00	
		รายจ่ายตามข้อผูกพัน	75,000.00	75,000.00	
		เงินสมทบกองทุนบำเหน็จบำนาญข้าราชการส่วนท้องถิ่น (กบท.)	311,980.00	311,980.00	
	<b>รวม งบกลาง</b>		<b>7,958,155.00</b>	<b>7,084,132.00</b>	
งบบุคลากร	เงินเดือน (ฝ่ายการเมือง)	เงินเดือนนายก/รองนายก	514,080.00	512,740.00	
		เงินค่าตอบแทนประจำตำแหน่งนายก/รองนายก	42,120.00	41,827.00	
		เงินค่าตอบแทนพิเศษนายก/รองนายก	42,120.00	41,827.00	
		เงินค่าตอบแทนเลขานุการ/ที่ปรึกษานายกเทศมนตรี นายกองค์การบริหารส่วนตำบล	86,400.00	83,600.00	
		เงินค่าตอบแทนสมาชิกสภาองค์กรปกครองส่วนท้องถิ่น	1,368,000.00	1,368,000.00	
	เงินเดือน (ฝ่ายประจำ)	เงินเดือนพนักงาน	5,198,310.00	4,958,013.00	
		เงินเพิ่มต่าง ๆ ของพนักงาน	93,930.00	89,216.00	
		เงินประจำตำแหน่ง	231,900.00	168,000.00	
		เงินวิทยฐานะ	42,000.00	42,000.00	
		ค่าตอบแทนพนักงานจ้าง	1,512,600.00	1,391,050.00	

	รายจ่าย	ประเภทรายจ่าย	ประมาณการ	รวมจ่ายจริง	งบกลาง	งานบริหารทั่วไป
งบบุคลากร	เงินเดือน (ฝ่ายประจำ)	เงินเพิ่มต่าง ๆ ของพนักงานจ้าง	134,000.00	104,240.00		36,000.00
	<b>รวม งบบุคลากร</b>		<b>9,265,460.00</b>	<b>8,800,513.00</b>		<b>6,397,704.00</b>
งบดำเนินงาน	ค่าตอบแทน	ค่าตอบแทนผู้ปฏิบัติราชการอันเป็นประโยชน์แก่องค์กรปกครองส่วนท้องถิ่น	1,050,100.00	106,047.00		35,547.00
		ค่าตอบแทนการปฏิบัติงานนอกเวลาราชการ	120,000.00	73,920.00		73,920.00
		ค่าเช่าบ้าน	542,000.00	282,600.00		204,600.00
		เงินช่วยเหลือการศึกษาบุตร	128,000.00	38,830.00		23,330.00
	ค่าใช้สอย	รายจ่ายเพื่อให้ได้มาซึ่งบริการ	915,000.00	652,221.24		572,572.24
		รายจ่ายเกี่ยวกับการรับรองและพิธีการ	60,000.00	17,060.00		17,060.00
		รายจ่ายเกี่ยวเนื่องกับการปฏิบัติราชการที่ไม่เข้าลักษณะรายจ่ายหมวดอื่นๆ	2,018,550.00	803,323.25		116,242.00
		ค่าบำรุงรักษาและซ่อมแซม	120,000.00	74,358.52		72,118.52
	ค่าวัสดุ	วัสดุสำนักงาน	231,000.00	217,258.00		217,258.00
		วัสดุไฟฟ้าและวิทยุ	30,000.00	22,130.00		22,130.00
		วัสดุงานบ้านงานครัว	46,000.00	36,578.00		26,604.00
		ค่าอาหารเสริม (นม)	230,000.00	193,483.62		
		วัสดุก่อสร้าง	115,000.00	80,818.00		
		วัสดุยานพาหนะและขนส่ง	20,000.00	1,910.00		1,910.00
		วัสดุเชื้อเพลิงและหล่อลื่น	170,000.00	98,980.00		98,980.00
		วัสดุวิทยาศาสตร์หรือการแพทย์	43,850.00	34,050.00		
		วัสดุการเกษตร	20,000.00	6,340.00		
		วัสดุโฆษณาและเผยแพร่	10,000.00	0.00		0.00
		วัสดุคอมพิวเตอร์	50,000.00	23,260.00		23,260.00
		วัสดุการศึกษา	10,000.00	0.00		
วัสดุเครื่องดับเพลิง	30,000.00	0.00				

	รายจ่าย	ประเภทรายจ่าย	ประมาณการ	รวมจ่ายจริง	งานบริหารงานคลัง	งานบริหารทั่วไปเกี่ยวกับการรักษาความสงบภายใน
งบบุคลากร	เงินเดือน (ฝ่ายประจำ)	เงินเพิ่มต่าง ๆ ของพนักงานจ้าง	134,000.00	104,240.00		
	<b>รวม งบบุคลากร</b>		<b>9,265,460.00</b>	<b>8,800,513.00</b>	<b>576,529.00</b>	
งบดำเนินงาน	ค่าตอบแทน	ค่าตอบแทนผู้ปฏิบัติราชการอันเป็นประโยชน์แก่องค์กรปกครองส่วนท้องถิ่น	1,050,100.00	106,047.00	70,500.00	
		ค่าตอบแทนการปฏิบัติงานนอกเวลาราชการ	120,000.00	73,920.00	0.00	
		ค่าเช่าบ้าน	542,000.00	282,600.00	78,000.00	
		เงินช่วยเหลือการศึกษาบุตร	128,000.00	38,830.00	15,500.00	
	ค่าใช้สอย	รายจ่ายเพื่อให้ได้มาซึ่งบริการ	915,000.00	652,221.24	64,500.00	
		รายจ่ายเกี่ยวกับการรับรองและพิธีการ	60,000.00	17,060.00		
		รายจ่ายเกี่ยวเนื่องกับการปฏิบัติราชการที่ไม่เข้าลักษณะรายจ่ายหมวดอื่นๆ	2,018,550.00	803,323.25	34,310.00	
		ค่าบำรุงรักษาและซ่อมแซม	120,000.00	74,358.52		
	ค่าวัสดุ	วัสดุสำนักงาน	231,000.00	217,258.00		
		วัสดุไฟฟ้าและวิทยุ	30,000.00	22,130.00		
		วัสดุงานบ้านงานครัว	46,000.00	36,578.00		
		ค่าอาหารเสริม (นม)	230,000.00	193,483.62		
		วัสดุก่อสร้าง	115,000.00	80,818.00		
		วัสดุยานพาหนะและขนส่ง	20,000.00	1,910.00		
		วัสดุเชื้อเพลิงและหล่อลื่น	170,000.00	98,980.00		
		วัสดุวิทยาศาสตร์หรือการแพทย์	43,850.00	34,050.00		
		วัสดุการเกษตร	20,000.00	6,340.00		
		วัสดุโฆษณาและเผยแพร่	10,000.00	0.00		
		วัสดุคอมพิวเตอร์	50,000.00	23,260.00		
		วัสดุการศึกษา	10,000.00	0.00		
วัสดุเครื่องดับเพลิง	30,000.00	0.00				

	รายจ่าย	ประเภทรายจ่าย	ประมาณการ	รวมจ่ายจริง	งานป้องกันภัยฝ่ายพลเรือน และระงับอัคคีภัย	งานบริหารทั่วไปเกี่ยวกับการศึกษา
งบบุคลากร	เงินเดือน (ฝ่ายประจำ)	เงินเพิ่มต่าง ๆ ของพนักงานจ้าง	134,000.00	104,240.00		36,000.00
	<b>รวม งบบุคลากร</b>		<b>9,265,460.00</b>	<b>8,800,513.00</b>		<b>1,005,840.00</b>
งบดำเนินงาน	ค่าตอบแทน	ค่าตอบแทนผู้ปฏิบัติราชการอันเป็นประโยชน์แก่องค์กรปกครองส่วนท้องถิ่น	1,050,100.00	106,047.00		0.00
		ค่าตอบแทนการปฏิบัติงานนอกเวลาราชการ	120,000.00	73,920.00		
		ค่าเช่าบ้าน	542,000.00	282,600.00		
		เงินช่วยเหลือการศึกษาบุตร	128,000.00	38,830.00		0.00
	ค่าใช้สอย	รายจ่ายเพื่อให้ได้มาซึ่งบริการ	915,000.00	652,221.24		0.00
		รายจ่ายเกี่ยวกับการรับรองและพิธีการ	60,000.00	17,060.00		
		รายจ่ายเกี่ยวเนื่องกับการปฏิบัติราชการที่ไม่เข้าลักษณะรายจ่ายหมวดอื่นๆ	2,018,550.00	803,323.25	55,000.00	15,800.00
		ค่าบำรุงรักษาและซ่อมแซม	120,000.00	74,358.52		1,200.00
	ค่าวัสดุ	วัสดุสำนักงาน	231,000.00	217,258.00		
		วัสดุไฟฟ้าและวิทยุ	30,000.00	22,130.00		
		วัสดุงานบ้านงานครัว	46,000.00	36,578.00		9,974.00
		ค่าอาหารเสริม (นม)	230,000.00	193,483.62		
		วัสดุก่อสร้าง	115,000.00	80,818.00		
		วัสดุยานพาหนะและขนส่ง	20,000.00	1,910.00		
		วัสดุเชื้อเพลิงและหล่อลื่น	170,000.00	98,980.00		
		วัสดุวิทยาศาสตร์หรือการแพทย์	43,850.00	34,050.00		
		วัสดุการเกษตร	20,000.00	6,340.00		
		วัสดุโฆษณาและเผยแพร่	10,000.00	0.00		
		วัสดุคอมพิวเตอร์	50,000.00	23,260.00		
		วัสดุการศึกษา	10,000.00	0.00		
วัสดุเครื่องดับเพลิง	30,000.00	0.00		0.00		



	รายจ่าย	ประเภทรายจ่าย	ประมาณการ	รวมจ่ายจริง	งานระดับก่อนวัยเรียนและ ประถมศึกษา	งานศึกษาไม่กำหนดระดับ
งบบุคลากร	เงินเดือน (ฝ่ายประจำ)	เงินเพิ่มต่าง ๆ ของพนักงาน จ้าง	134,000.00	104,240.00		
	<b>รวม งบบุคลากร</b>		<b>9,265,460.00</b>	<b>8,800,513.00</b>		
งบดำเนินงาน	ค่าตอบแทน	ค่าตอบแทนผู้ปฏิบัติราชการ อันเป็นประโยชน์แก่องค์กร ปกครองส่วนท้องถิ่น	1,050,100.00	106,047.00		
		ค่าตอบแทนการปฏิบัติงาน นอกเวลาราชการ	120,000.00	73,920.00		
		ค่าเช่าบ้าน	542,000.00	282,600.00		
		เงินช่วยเหลือการศึกษาบุตร	128,000.00	38,830.00		
	ค่าใช้สอย	รายจ่ายเพื่อให้ได้มาซึ่งบริการ	915,000.00	652,221.24		
		รายจ่ายเกี่ยวกับการรับรอง และพิธีการ	60,000.00	17,060.00		
		รายจ่ายเกี่ยวเนื่องกับการ ปฏิบัติราชการที่ไม่เข้า ลักษณะรายจ่ายหมวดอื่นๆ	2,018,550.00	803,323.25	134,580.00	0.00
		ค่าบำรุงรักษาและซ่อมแซม	120,000.00	74,358.52		
	ค่าวัสดุ	วัสดุสำนักงาน	231,000.00	217,258.00		
		วัสดุไฟฟ้าและวิทยุ	30,000.00	22,130.00		
		วัสดุงานบ้านงานครัว	46,000.00	36,578.00		
		ค่าอาหารเสริม (นม)	230,000.00	193,483.62	193,483.62	
		วัสดุก่อสร้าง	115,000.00	80,818.00		
		วัสดุยานพาหนะและขนส่ง	20,000.00	1,910.00		
		วัสดุเชื้อเพลิงและหล่อลื่น	170,000.00	98,980.00		
		วัสดุวิทยาศาสตร์หรือการ แพทย์	43,850.00	34,050.00		
		วัสดุการเกษตร	20,000.00	6,340.00		
วัสดุโฆษณาและเผยแพร่		10,000.00	0.00			
วัสดุคอมพิวเตอร์		50,000.00	23,260.00			
วัสดุการศึกษา		10,000.00	0.00	0.00		
วัสดุเครื่องดับเพลิง	30,000.00	0.00				

	รายจ่าย	ประเภทรายจ่าย	ประมาณการ	รวมจ่ายจริง	งานบริหารทั่วไปเกี่ยวกับ สาธารณสุข	งานบริการสาธารณสุขและ งานสาธารณสุขอื่น
งบบุคลากร	เงินเดือน (ฝ่ายประจำ)	เงินเพิ่มต่าง ๆ ของพนักงาน จ้าง	134,000.00	104,240.00		
	<b>รวม งบบุคลากร</b>		<b>9,265,460.00</b>	<b>8,800,513.00</b>		
งบดำเนินงาน	ค่าตอบแทน	ค่าตอบแทนผู้ปฏิบัติราชการ อันเป็นประโยชน์แก่องค์กร ปกครองส่วนท้องถิ่น	1,050,100.00	106,047.00	0.00	
		ค่าตอบแทนการปฏิบัติงาน นอกเวลาราชการ	120,000.00	73,920.00		
		ค่าเช่าบ้าน	542,000.00	282,600.00		
		เงินช่วยเหลือการศึกษาบุตร	128,000.00	38,830.00		
	ค่าใช้สอย	รายจ่ายเพื่อให้ได้มาซึ่งบริการ	915,000.00	652,221.24		
		รายจ่ายเกี่ยวกับการรับรอง และพิธีการ	60,000.00	17,060.00		
		รายจ่ายเกี่ยวเนื่องกับการ ปฏิบัติราชการที่ไม่เข้า ลักษณะรายจ่ายหมวดอื่นๆ	2,018,550.00	803,323.25		238,378.00
		ค่าบำรุงรักษาและซ่อมแซม	120,000.00	74,358.52		
	ค่าวัสดุ	วัสดุสำนักงาน	231,000.00	217,258.00		
		วัสดุไฟฟ้าและวิทยุ	30,000.00	22,130.00		
		วัสดุงานบ้านงานครัว	46,000.00	36,578.00		
		ค่าอาหารเสริม (นม)	230,000.00	193,483.62		
		วัสดุก่อสร้าง	115,000.00	80,818.00		
		วัสดุยานพาหนะและขนส่ง	20,000.00	1,910.00		
		วัสดุเชื้อเพลิงและหล่อลื่น	170,000.00	98,980.00		0.00
		วัสดุวิทยาศาสตร์หรือการ แพทย์	43,850.00	34,050.00		34,050.00
		วัสดุการเกษตร	20,000.00	6,340.00		
		วัสดุโฆษณาและเผยแพร่	10,000.00	0.00		
		วัสดุคอมพิวเตอร์	50,000.00	23,260.00		
		วัสดุการศึกษา	10,000.00	0.00		
วัสดุเครื่องดับเพลิง	30,000.00	0.00				

	รายจ่าย	ประเภทรายจ่าย	ประมาณการ	รวมจ่ายจริง	งานสวัสดิการสังคมและสังคมสงเคราะห์	งานไฟฟ้าถนน
งบบุคลากร	เงินเดือน (ฝ่ายประจำ)	เงินเพิ่มต่าง ๆ ของพนักงานจ้าง	134,000.00	104,240.00		
	<b>รวม งบบุคลากร</b>		<b>9,265,460.00</b>	<b>8,800,513.00</b>		
งบดำเนินงาน	ค่าตอบแทน	ค่าตอบแทนผู้ปฏิบัติราชการอันเป็นประโยชน์แก่องค์กรปกครองส่วนท้องถิ่น	1,050,100.00	106,047.00		
		ค่าตอบแทนการปฏิบัติงานนอกเวลาราชการ	120,000.00	73,920.00		
		ค่าเช่าบ้าน	542,000.00	282,600.00		
		เงินช่วยเหลือการศึกษาบุตร	128,000.00	38,830.00		
	ค่าใช้สอย	รายจ่ายเพื่อให้ได้มาซึ่งบริการ	915,000.00	652,221.24		
		รายจ่ายเกี่ยวกับการรับรองและพิธีการ	60,000.00	17,060.00		
		รายจ่ายเกี่ยวเนื่องกับการปฏิบัติราชการที่ไม่เข้าลักษณะรายจ่ายหมวดอื่นๆ	2,018,550.00	803,323.25	43,133.25	
		ค่าบำรุงรักษาและซ่อมแซม	120,000.00	74,358.52		
	ค่าวัสดุ	วัสดุสำนักงาน	231,000.00	217,258.00		
		วัสดุไฟฟ้าและวิทยุ	30,000.00	22,130.00		
		วัสดุงานบ้านงานครัว	46,000.00	36,578.00		
		ค่าอาหารเสริม (นม)	230,000.00	193,483.62		
		วัสดุก่อสร้าง	115,000.00	80,818.00		
		วัสดุยานพาหนะและขนส่ง	20,000.00	1,910.00		
		วัสดุเชื้อเพลิงและหล่อลื่น	170,000.00	98,980.00		
		วัสดุวิทยาศาสตร์หรือการแพทย์	43,850.00	34,050.00		
		วัสดุการเกษตร	20,000.00	6,340.00		
วัสดุโฆษณาและเผยแพร่		10,000.00	0.00			
วัสดุคอมพิวเตอร์		50,000.00	23,260.00			
วัสดุการศึกษา		10,000.00	0.00			
วัสดุเครื่องดับเพลิง	30,000.00	0.00				

	รายจ่าย	ประเภทรายจ่าย	ประมาณการ	รวมจ่ายจริง	งานส่งเสริมและสนับสนุน ความเข้มแข็งชุมชน	งานกีฬาและนันทนาการ
งบบุคลากร	เงินเดือน (ฝ่ายประจำ)	เงินเพิ่มต่าง ๆ ของพนักงาน จ้าง	134,000.00	104,240.00		
	<b>รวม งบบุคลากร</b>		<b>9,265,460.00</b>	<b>8,800,513.00</b>		
งบดำเนินงาน	ค่าตอบแทน	ค่าตอบแทนผู้ปฏิบัติราชการ อันเป็นประโยชน์แก่องค์กร ปกครองส่วนท้องถิ่น	1,050,100.00	106,047.00		
		ค่าตอบแทนการปฏิบัติงาน นอกเวลาราชการ	120,000.00	73,920.00		
		ค่าเช่าบ้าน	542,000.00	282,600.00		
		เงินช่วยเหลือการศึกษาบุตร	128,000.00	38,830.00		
	ค่าใช้สอย	รายจ่ายเพื่อให้ได้มาซึ่งบริการ	915,000.00	652,221.24		
		รายจ่ายเกี่ยวกับการรับรอง และพิธีการ	60,000.00	17,060.00		
		รายจ่ายเกี่ยวเนื่องกับการ ปฏิบัติราชการที่ไม่เข้า ลักษณะรายจ่ายหมวดอื่นๆ	2,018,550.00	803,323.25	136,080.00	0.00
		ค่าบำรุงรักษาและซ่อมแซม	120,000.00	74,358.52		
	ค่าวัสดุ	วัสดุสำนักงาน	231,000.00	217,258.00		
		วัสดุไฟฟ้าและวิทยุ	30,000.00	22,130.00		
		วัสดุงานบ้านงานครัว	46,000.00	36,578.00		
		ค่าอาหารเสริม (นม)	230,000.00	193,483.62		
		วัสดุก่อสร้าง	115,000.00	80,818.00		
		วัสดุยานพาหนะและขนส่ง	20,000.00	1,910.00		
		วัสดุเชื้อเพลิงและหล่อลื่น	170,000.00	98,980.00		
		วัสดุวิทยาศาสตร์หรือการ แพทย์	43,850.00	34,050.00		
		วัสดุการเกษตร	20,000.00	6,340.00		
วัสดุโฆษณาและเผยแพร่		10,000.00	0.00			
วัสดุคอมพิวเตอร์		50,000.00	23,260.00			
วัสดุการศึกษา		10,000.00	0.00			
วัสดุเครื่องดับเพลิง	30,000.00	0.00				

	รายจ่าย	ประเภทรายจ่าย	ประมาณการ	รวมจ่ายจริง	งานศาสนาวัดนธรรมท้องถิ่น	งานบริหารทั่วไปเกี่ยวกับ อุตสาหกรรมและการโยธา
งบบุคลากร	เงินเดือน (ฝ่ายประจำ)	เงินเพิ่มต่าง ๆ ของพนักงาน จ้าง	134,000.00	104,240.00		32,240.00
	<b>รวม งบบุคลากร</b>		<b>9,265,460.00</b>	<b>8,800,513.00</b>		<b>820,440.00</b>
งบดำเนินงาน	ค่าตอบแทน	ค่าตอบแทนผู้ปฏิบัติราชการ อันเป็นประโยชน์แก่องค์กร ปกครองส่วนท้องถิ่น	1,050,100.00	106,047.00		0.00
		ค่าตอบแทนการปฏิบัติงาน นอกเวลาราชการ	120,000.00	73,920.00		0.00
		ค่าเช่าบ้าน	542,000.00	282,600.00		0.00
		เงินช่วยเหลือการศึกษาบุตร	128,000.00	38,830.00		0.00
	ค่าใช้สอย	รายจ่ายเพื่อให้ได้มาซึ่งบริการ	915,000.00	652,221.24		15,149.00
		รายจ่ายเกี่ยวกับการรับรอง และพิธีการ	60,000.00	17,060.00		
		รายจ่ายเกี่ยวเนื่องกับการ ปฏิบัติราชการที่ไม่เข้า ลักษณะรายจ่ายหมวดอื่นๆ	2,018,550.00	803,323.25	29,800.00	0.00
		ค่าบำรุงรักษาและซ่อมแซม	120,000.00	74,358.52		1,040.00
	ค่าวัสดุ	วัสดุสำนักงาน	231,000.00	217,258.00		
		วัสดุไฟฟ้าและวิทยุ	30,000.00	22,130.00		
		วัสดุงานบ้านงานครัว	46,000.00	36,578.00		
		ค่าอาหารเสริม (นม)	230,000.00	193,483.62		
		วัสดุก่อสร้าง	115,000.00	80,818.00		80,818.00
		วัสดุยานพาหนะและขนส่ง	20,000.00	1,910.00		
		วัสดุเชื้อเพลิงและหล่อลื่น	170,000.00	98,980.00		
		วัสดุวิทยาศาสตร์หรือการ แพทย์	43,850.00	34,050.00		
		วัสดุการเกษตร	20,000.00	6,340.00		
		วัสดุโฆษณาและเผยแพร่	10,000.00	0.00		
		วัสดุคอมพิวเตอร์	50,000.00	23,260.00		
		วัสดุการศึกษา	10,000.00	0.00		
วัสดุเครื่องดับเพลิง	30,000.00	0.00				

	รายจ่าย	ประเภทรายจ่าย	ประมาณการ	รวมจ่ายจริง	งานก่อสร้างโครงสร้างพื้นฐาน	งานส่งเสริมการเกษตร
งบบุคลากร	เงินเดือน (ฝ่ายประจำ)	เงินเพิ่มต่าง ๆ ของพนักงานจ้าง	134,000.00	104,240.00		
	<b>รวม งบบุคลากร</b>		<b>9,265,460.00</b>	<b>8,800,513.00</b>		
งบดำเนินงาน	ค่าตอบแทน	ค่าตอบแทนผู้ปฏิบัติราชการอันเป็นประโยชน์แก่องค์กรปกครองส่วนท้องถิ่น	1,050,100.00	106,047.00		
		ค่าตอบแทนการปฏิบัติงานนอกเวลาราชการ	120,000.00	73,920.00		
		ค่าเช่าบ้าน	542,000.00	282,600.00		
		เงินช่วยเหลือการศึกษาบุตร	128,000.00	38,830.00		
	ค่าใช้สอย	รายจ่ายเพื่อให้ได้มาซึ่งบริการ	915,000.00	652,221.24		
		รายจ่ายเกี่ยวกับการรับรองและพิธีการ	60,000.00	17,060.00		
		รายจ่ายเกี่ยวเนื่องกับการปฏิบัติราชการที่ไม่เข้าลักษณะรายจ่ายหมวดอื่นๆ	2,018,550.00	803,323.25		
		ค่าบำรุงรักษาและซ่อมแซม	120,000.00	74,358.52		
	ค่าวัสดุ	วัสดุสำนักงาน	231,000.00	217,258.00		
		วัสดุไฟฟ้าและวิทยุ	30,000.00	22,130.00		
		วัสดุงานบ้านงานครัว	46,000.00	36,578.00		
		ค่าอาหารเสริม (นม)	230,000.00	193,483.62		
		วัสดุก่อสร้าง	115,000.00	80,818.00		
		วัสดุยานพาหนะและขนส่ง	20,000.00	1,910.00		
		วัสดุเชื้อเพลิงและหล่อลื่น	170,000.00	98,980.00		
		วัสดุวิทยาศาสตร์หรือการแพทย์	43,850.00	34,050.00		
		วัสดุการเกษตร	20,000.00	6,340.00		6,340.00
		วัสดุโฆษณาและเผยแพร่	10,000.00	0.00		
		วัสดุคอมพิวเตอร์	50,000.00	23,260.00		
		วัสดุการศึกษา	10,000.00	0.00		
วัสดุเครื่องดับเพลิง	30,000.00	0.00				

	รายจ่าย	ประเภทรายจ่าย	ประมาณการ	รวมจ่ายจริง	งานอนุรักษ์แหล่งน้ำและป่าไม้
งบบุคลากร	เงินเดือน (ฝ่ายประจำ)	เงินเพิ่มต่าง ๆ ของพนักงานจ้าง	134,000.00	104,240.00	
			<b>รวม งบบุคลากร</b>	<b>9,265,460.00</b>	<b>8,800,513.00</b>
งบดำเนินงาน	ค่าตอบแทน	ค่าตอบแทนผู้ปฏิบัติราชการอันเป็นประโยชน์แก่องค์กรปกครองส่วนท้องถิ่น	1,050,100.00	106,047.00	
		ค่าตอบแทนการปฏิบัติงานนอกเวลาราชการ	120,000.00	73,920.00	
		ค่าเช่าบ้าน	542,000.00	282,600.00	
		เงินช่วยเหลือการศึกษาบุตร	128,000.00	38,830.00	
	ค่าใช้สอย	รายจ่ายเพื่อให้ได้มาซึ่งบริการ	915,000.00	652,221.24	0.00
		รายจ่ายเกี่ยวกับการรับรองและพิธีการ	60,000.00	17,060.00	
		รายจ่ายเกี่ยวเนื่องกับการปฏิบัติราชการที่ไม่เข้าลักษณะรายจ่ายหมวดอื่นๆ	2,018,550.00	803,323.25	
		ค่าบำรุงรักษาและซ่อมแซม	120,000.00	74,358.52	
	ค่าวัสดุ	วัสดุสำนักงาน	231,000.00	217,258.00	
		วัสดุไฟฟ้าและวิทยุ	30,000.00	22,130.00	
		วัสดุงานบ้านงานครัว	46,000.00	36,578.00	
		ค่าอาหารเสริม (นม)	230,000.00	193,483.62	
		วัสดุก่อสร้าง	115,000.00	80,818.00	
		วัสดุยานพาหนะและขนส่ง	20,000.00	1,910.00	
		วัสดุเชื้อเพลิงและหล่อลื่น	170,000.00	98,980.00	
		วัสดุวิทยาศาสตร์หรือการแพทย์	43,850.00	34,050.00	
		วัสดุการเกษตร	20,000.00	6,340.00	
		วัสดุโฆษณาและเผยแพร่	10,000.00	0.00	
		วัสดุคอมพิวเตอร์	50,000.00	23,260.00	
		วัสดุการศึกษา	10,000.00	0.00	
วัสดุเครื่องดับเพลิง	30,000.00	0.00			

	รายจ่าย	ประเภทรายจ่าย	ประมาณการ	รวมจ่ายจริง	งบกลาง	งานบริหารทั่วไป
งบดำเนินงาน	ค่าสาธารณูปโภค	ค่าไฟฟ้า	180,000.00	147,969.40		147,969.40
		ค่าน้ำประปา ค่าน้ำบาดาล	10,000.00	3,630.00		3,630.00
		ค่าบริการโทรศัพท์	15,000.00	9,770.71		9,770.71
		ค่าบริการไปรษณีย์	20,000.00	4,982.00		4,982.00
		ค่าบริการสื่อสารและโทรคมนาคม	85,000.00	83,460.00		83,460.00
	<b>รวม งบดำเนินงาน</b>			<b>6,269,500.00</b>	<b>3,012,979.74</b>	
งบลงทุน	ค่าครุภัณฑ์	ครุภัณฑ์สำนักงาน	167,960.00	0.00		0.00
		ครุภัณฑ์การเกษตร	40,000.00	8,025.00		
		ครุภัณฑ์ก่อสร้าง	51,000.00	16,585.00		
		ครุภัณฑ์ไฟฟ้าและวิทยุ	100,000.00	100,000.00		
		ครุภัณฑ์โฆษณาและเผยแพร่	7,500.00	7,490.00		
		ครุภัณฑ์งานบ้านงานครัว	10,000.00	9,800.00		4,900.00
		ครุภัณฑ์กีฬา	300,000.00	295,300.00		
		ครุภัณฑ์คอมพิวเตอร์	15,000.00	14,000.00		14,000.00
		ค่าบำรุงรักษาและปรับปรุงครุภัณฑ์	20,000.00	0.00		
	ค่าที่ดินและสิ่งก่อสร้าง	ค่าก่อสร้างสิ่งสาธารณูปการ	100,000.00	0.00		
		ค่าก่อสร้างสิ่งสาธารณูปโภค	2,680,000.00	1,972,300.00		
		ค่าบำรุงรักษาและปรับปรุงที่ดินและสิ่งก่อสร้าง	250,000.00	96,800.00		
		ค่าออกแบบ ค่าควบคุมงานที่จ่ายให้แก่เอกชน นิติบุคคลหรือบุคคลภายนอกเพื่อให้ได้มาซึ่งสิ่งก่อสร้าง	100,000.00	51,095.00		
		<b>รวม งบลงทุน</b>			<b>3,841,460.00</b>	<b>2,571,395.00</b>
งบเงินอุดหนุน	เงินอุดหนุน	เงินอุดหนุนองค์กรปกครองส่วนท้องถิ่น	15,000.00	15,000.00		15,000.00
		เงินอุดหนุนส่วนราชการ	468,425.00	380,000.00		2,000.00
		เงินอุดหนุนเอกชน	170,000.00	160,000.00		



	รายจ่าย	ประเภทรายจ่าย	ประมาณการ	รวมจ่ายจริง	งานบริหารงานคลัง	งานบริหารทั่วไปเกี่ยวกับการรักษาความสงบภายใน
งบดำเนินงาน	ค่าสาธารณูปโภค	ค่าไฟฟ้า	180,000.00	147,969.40		
		ค่าน้ำประปา ค่าน้ำบาดาล	10,000.00	3,630.00		
		ค่าบริการโทรศัพท์	15,000.00	9,770.71		
		ค่าบริการไปรษณีย์	20,000.00	4,982.00		
		ค่าบริการสื่อสารและโทรคมนาคม	85,000.00	83,460.00		
	<b>รวม งบดำเนินงาน</b>		<b>6,269,500.00</b>	<b>3,012,979.74</b>	<b>262,810.00</b>	
งบลงทุน	ค่าครุภัณฑ์	ครุภัณฑ์สำนักงาน	167,960.00	0.00	0.00	
		ครุภัณฑ์การเกษตร	40,000.00	8,025.00		
		ครุภัณฑ์ก่อสร้าง	51,000.00	16,585.00		
		ครุภัณฑ์ไฟฟ้าและวิทยุ	100,000.00	100,000.00		
		ครุภัณฑ์โฆษณาและเผยแพร่	7,500.00	7,490.00		7,490.00
		ครุภัณฑ์งานบ้านงานครัว	10,000.00	9,800.00	4,900.00	
		ครุภัณฑ์กีฬา	300,000.00	295,300.00		
		ครุภัณฑ์คอมพิวเตอร์	15,000.00	14,000.00		
		ค่าบำรุงรักษาและปรับปรุงครุภัณฑ์	20,000.00	0.00		
	ค่าที่ดินและสิ่งก่อสร้าง	ค่าก่อสร้างสิ่งสาธารณูปการ	100,000.00	0.00		
		ค่าก่อสร้างสิ่งสาธารณูปโภค	2,680,000.00	1,972,300.00		214,000.00
		ค่าบำรุงรักษาและปรับปรุงที่ดินและสิ่งก่อสร้าง	250,000.00	96,800.00		
		ค่าออกแบบ ค่าควบคุมงานที่จ่ายให้แก่เอกชน นิติบุคคล หรือบุคคลภายนอกเพื่อให้ได้มาซึ่งสิ่งก่อสร้าง	100,000.00	51,095.00		
	<b>รวม งบลงทุน</b>		<b>3,841,460.00</b>	<b>2,571,395.00</b>	<b>4,900.00</b>	<b>221,490.00</b>
	งบเงินอุดหนุน	เงินอุดหนุน	เงินอุดหนุนองค์กรปกครองส่วนท้องถิ่น	15,000.00	15,000.00	
เงินอุดหนุนส่วนราชการ			468,425.00	380,000.00		
เงินอุดหนุนเอกชน			170,000.00	160,000.00		

	รายจ่าย	ประเภทรายจ่าย	ประมาณการ	รวมจ่ายจริง	งานป้องกันภัยฝ่ายพลเรือน และระงับอัคคีภัย	งานบริหารทั่วไปเกี่ยวกับการศึกษา
งบดำเนินงาน	ค่าสาธารณูปโภค	ค่าไฟฟ้า	180,000.00	147,969.40		
		ค่าน้ำประปา ค่าน้ำบาดาล	10,000.00	3,630.00		
		ค่าบริการโทรศัพท์	15,000.00	9,770.71		
		ค่าบริการไปรษณีย์	20,000.00	4,982.00		
		ค่าบริการสื่อสารและโทรคมนาคม	85,000.00	83,460.00		
	<b>รวม งบดำเนินงาน</b>		<b>6,269,500.00</b>	<b>3,012,979.74</b>	<b>55,000.00</b>	<b>26,974.00</b>
งบลงทุน	ค่าครุภัณฑ์	ครุภัณฑ์สำนักงาน	167,960.00	0.00		0.00
		ครุภัณฑ์การเกษตร	40,000.00	8,025.00		
		ครุภัณฑ์ก่อสร้าง	51,000.00	16,585.00		
		ครุภัณฑ์ไฟฟ้าและวิทยุ	100,000.00	100,000.00		
		ครุภัณฑ์โฆษณาและเผยแพร่	7,500.00	7,490.00		
		ครุภัณฑ์งานบ้านงานครัว	10,000.00	9,800.00		
		ครุภัณฑ์กีฬา	300,000.00	295,300.00		
		ครุภัณฑ์คอมพิวเตอร์	15,000.00	14,000.00		
		ค่าบำรุงรักษาและปรับปรุงครุภัณฑ์	20,000.00	0.00		
	ค่าที่ดินและสิ่งก่อสร้าง	ค่าก่อสร้างสิ่งสาธารณูปการ	100,000.00	0.00		
		ค่าก่อสร้างสิ่งสาธารณูปโภค	2,680,000.00	1,972,300.00		
		ค่าบำรุงรักษาและปรับปรุงที่ดินและสิ่งก่อสร้าง	250,000.00	96,800.00		
		ค่าออกแบบ ค่าควบคุมงานที่จ่ายให้แก่เอกชน นิติบุคคลหรือบุคคลภายนอกเพื่อให้ได้มาซึ่งสิ่งก่อสร้าง	100,000.00	51,095.00		
	<b>รวม งบลงทุน</b>		<b>3,841,460.00</b>	<b>2,571,395.00</b>		<b>0.00</b>
	งบเงินอุดหนุน	เงินอุดหนุน	เงินอุดหนุนองค์กรปกครองส่วนท้องถิ่น	15,000.00	15,000.00	
เงินอุดหนุนส่วนราชการ			468,425.00	380,000.00		
เงินอุดหนุนเอกชน			170,000.00	160,000.00		

	รายจ่าย	ประเภทรายจ่าย	ประมาณการ	รวมจ่ายจริง	งานระดับก่อนวัยเรียนและ ประถมศึกษา	งานศึกษาไม่กำหนดระดับ
งบดำเนินงาน	ค่าสาธารณูปโภค	ค่าไฟฟ้า	180,000.00	147,969.40		
		ค่าน้ำประปา ค่าน้ำบาดาล	10,000.00	3,630.00		
		ค่าบริการโทรศัพท์	15,000.00	9,770.71		
		ค่าบริการไปรษณีย์	20,000.00	4,982.00		
		ค่าบริการสื่อสารและโทรคมนาคม	85,000.00	83,460.00		
	<b>รวม งบดำเนินงาน</b>		<b>6,269,500.00</b>	<b>3,012,979.74</b>	<b>328,063.62</b>	<b>0.00</b>
งบลงทุน	ค่าครุภัณฑ์	ครุภัณฑ์สำนักงาน	167,960.00	0.00		
		ครุภัณฑ์การเกษตร	40,000.00	8,025.00		
		ครุภัณฑ์ก่อสร้าง	51,000.00	16,585.00		
		ครุภัณฑ์ไฟฟ้าและวิทยุ	100,000.00	100,000.00		
		ครุภัณฑ์โฆษณาและเผยแพร่	7,500.00	7,490.00		
		ครุภัณฑ์งานบ้านงานครัว	10,000.00	9,800.00		
		ครุภัณฑ์กีฬา	300,000.00	295,300.00		
		ครุภัณฑ์คอมพิวเตอร์	15,000.00	14,000.00		
		ค่าบำรุงรักษาและปรับปรุงครุภัณฑ์	20,000.00	0.00		
	ค่าที่ดินและสิ่งก่อสร้าง	ค่าก่อสร้างสิ่งสาธารณูปการ	100,000.00	0.00		
		ค่าก่อสร้างสิ่งสาธารณูปโภค	2,680,000.00	1,972,300.00		
		ค่าบำรุงรักษาและปรับปรุงที่ดินและสิ่งก่อสร้าง	250,000.00	96,800.00		
		ค่าออกแบบ ค่าควบคุมงานที่ จ่ายให้แก่เอกชน นิติบุคคล หรือบุคคลภายนอกเพื่อให้ได้ มาซึ่งสิ่งก่อสร้าง	100,000.00	51,095.00		
	<b>รวม งบลงทุน</b>		<b>3,841,460.00</b>	<b>2,571,395.00</b>		
	งบเงินอุดหนุน	เงินอุดหนุน	เงินอุดหนุนองค์กรปกครองส่วนท้องถิ่น	15,000.00	15,000.00	
เงินอุดหนุนส่วนราชการ			468,425.00	380,000.00	340,000.00	
เงินอุดหนุนเอกชน			170,000.00	160,000.00		

	รายจ่าย	ประเภทรายจ่าย	ประมาณการ	รวมจ่ายจริง	งานบริหารทั่วไปเกี่ยวกับ สาธารณสุข	งานบริการสาธารณสุขและ งานสาธารณสุขอื่น
งบดำเนินงาน	ค่าสาธารณูปโภค	ค่าไฟฟ้า	180,000.00	147,969.40		
		ค่าน้ำประปา ค่าน้ำบาดาล	10,000.00	3,630.00		
		ค่าบริการโทรศัพท์	15,000.00	9,770.71		
		ค่าบริการไปรษณีย์	20,000.00	4,982.00		
		ค่าบริการสื่อสารและโทร คมนาคม	85,000.00	83,460.00		
	<b>รวม งบดำเนินงาน</b>		<b>6,269,500.00</b>	<b>3,012,979.74</b>	<b>0.00</b>	<b>272,428.00</b>
งบลงทุน	ค่าครุภัณฑ์	ครุภัณฑ์สำนักงาน	167,960.00	0.00		
		ครุภัณฑ์การเกษตร	40,000.00	8,025.00		
		ครุภัณฑ์ก่อสร้าง	51,000.00	16,585.00		
		ครุภัณฑ์ไฟฟ้าและวิทยุ	100,000.00	100,000.00		
		ครุภัณฑ์โฆษณาและเผยแพร่	7,500.00	7,490.00		
		ครุภัณฑ์งานบ้านงานครัว	10,000.00	9,800.00		
		ครุภัณฑ์กีฬา	300,000.00	295,300.00		
		ครุภัณฑ์คอมพิวเตอร์	15,000.00	14,000.00		
		ค่าบำรุงรักษาและปรับปรุง ครุภัณฑ์	20,000.00	0.00		
	ค่าที่ดินและสิ่งก่อสร้าง	ค่าก่อสร้างสิ่งสาธารณูปการ	100,000.00	0.00		
		ค่าก่อสร้างสิ่งสาธารณูปโภค	2,680,000.00	1,972,300.00		
		ค่าบำรุงรักษาและปรับปรุง ที่ดินและสิ่งก่อสร้าง	250,000.00	96,800.00		
		ค่าออกแบบ ค่าควบคุมงานที่ จ่ายให้แก่เอกชน นิติบุคคล หรือบุคคลภายนอกเพื่อให้ได้ มาซึ่งสิ่งก่อสร้าง	100,000.00	51,095.00		
	<b>รวม งบลงทุน</b>		<b>3,841,460.00</b>	<b>2,571,395.00</b>		
	งบเงินอุดหนุน	เงินอุดหนุน	เงินอุดหนุนองค์กรปกครอง ส่วนท้องถิ่น	15,000.00	15,000.00	
เงินอุดหนุนส่วนราชการ			468,425.00	380,000.00	30,000.00	
เงินอุดหนุนเอกชน			170,000.00	160,000.00		160,000.00

	รายจ่าย	ประเภทรายจ่าย	ประมาณการ	รวมจ่ายจริง	งานสวัสดิการสังคมและสังคมสงเคราะห์	งานไฟฟ้าถนน
งบดำเนินงาน	ค่าสาธารณูปโภค	ค่าไฟฟ้า	180,000.00	147,969.40		
		ค่าน้ำประปา ค่าน้ำบาดาล	10,000.00	3,630.00		
		ค่าบริการโทรศัพท์	15,000.00	9,770.71		
		ค่าบริการไปรษณีย์	20,000.00	4,982.00		
		ค่าบริการสื่อสารและโทรคมนาคม	85,000.00	83,460.00		
	<b>รวม งบดำเนินงาน</b>		<b>6,269,500.00</b>	<b>3,012,979.74</b>	<b>43,133.25</b>	
งบลงทุน	ค่าครุภัณฑ์	ครุภัณฑ์สำนักงาน	167,960.00	0.00		
		ครุภัณฑ์การเกษตร	40,000.00	8,025.00		
		ครุภัณฑ์ก่อสร้าง	51,000.00	16,585.00		
		ครุภัณฑ์ไฟฟ้าและวิทยุ	100,000.00	100,000.00		100,000.00
		ครุภัณฑ์โฆษณาและเผยแพร่	7,500.00	7,490.00		
		ครุภัณฑ์งานบ้านงานครัว	10,000.00	9,800.00		
		ครุภัณฑ์กีฬา	300,000.00	295,300.00		
		ครุภัณฑ์คอมพิวเตอร์	15,000.00	14,000.00		
		ค่าบำรุงรักษาและปรับปรุงครุภัณฑ์	20,000.00	0.00		
	ค่าที่ดินและสิ่งก่อสร้าง	ค่าก่อสร้างสิ่งสาธารณูปการ	100,000.00	0.00		
		ค่าก่อสร้างสิ่งสาธารณูปโภค	2,680,000.00	1,972,300.00		
		ค่าบำรุงรักษาและปรับปรุงที่ดินและสิ่งก่อสร้าง	250,000.00	96,800.00		
		ค่าออกแบบ ค่าควบคุมงานที่จ่ายให้แก่เอกชน นิติบุคคลหรือบุคคลภายนอกเพื่อให้ได้มาซึ่งสิ่งก่อสร้าง	100,000.00	51,095.00		
	<b>รวม งบลงทุน</b>		<b>3,841,460.00</b>	<b>2,571,395.00</b>		<b>100,000.00</b>
	งบเงินอุดหนุน	เงินอุดหนุน	เงินอุดหนุนองค์กรปกครองส่วนท้องถิ่น	15,000.00	15,000.00	
เงินอุดหนุนส่วนราชการ			468,425.00	380,000.00		
เงินอุดหนุนเอกชน			170,000.00	160,000.00		

	รายจ่าย	ประเภทรายจ่าย	ประมาณการ	รวมจ่ายจริง	งานส่งเสริมและสนับสนุน ความเข้มแข็งชุมชน	งานกีฬาและนันทนาการ
งบดำเนินงาน	ค่าสาธารณูปโภค	ค่าไฟฟ้า	180,000.00	147,969.40		
		ค่าน้ำประปา ค่าน้ำบาดาล	10,000.00	3,630.00		
		ค่าบริการโทรศัพท์	15,000.00	9,770.71		
		ค่าบริการไปรษณีย์	20,000.00	4,982.00		
		ค่าบริการสื่อสารและโทรคมนาคม	85,000.00	83,460.00		
	<b>รวม งบดำเนินงาน</b>		<b>6,269,500.00</b>	<b>3,012,979.74</b>	<b>136,080.00</b>	<b>0.00</b>
งบลงทุน	ค่าครุภัณฑ์	ครุภัณฑ์สำนักงาน	167,960.00	0.00		
		ครุภัณฑ์การเกษตร	40,000.00	8,025.00		
		ครุภัณฑ์ก่อสร้าง	51,000.00	16,585.00		
		ครุภัณฑ์ไฟฟ้าและวิทยุ	100,000.00	100,000.00		
		ครุภัณฑ์โฆษณาและเผยแพร่	7,500.00	7,490.00		
		ครุภัณฑ์งานบ้านงานครัว	10,000.00	9,800.00		
		ครุภัณฑ์กีฬา	300,000.00	295,300.00		295,300.00
		ครุภัณฑ์คอมพิวเตอร์	15,000.00	14,000.00		
		ค่าบำรุงรักษาและปรับปรุงครุภัณฑ์	20,000.00	0.00		
	ค่าที่ดินและสิ่งก่อสร้าง	ค่าก่อสร้างสิ่งสาธารณูปการ	100,000.00	0.00		
		ค่าก่อสร้างสิ่งสาธารณูปโภค	2,680,000.00	1,972,300.00		
		ค่าบำรุงรักษาและปรับปรุงที่ดินและสิ่งก่อสร้าง	250,000.00	96,800.00		
		ค่าออกแบบ ค่าควบคุมงานที่ จ่ายให้แก่เอกชน นิติบุคคล หรือบุคคลภายนอกเพื่อให้ได้ มาซึ่งสิ่งก่อสร้าง	100,000.00	51,095.00		
	<b>รวม งบลงทุน</b>		<b>3,841,460.00</b>	<b>2,571,395.00</b>		<b>295,300.00</b>
	งบเงินอุดหนุน	เงินอุดหนุน	เงินอุดหนุนองค์กรปกครอง ส่วนท้องถิ่น	15,000.00	15,000.00	
เงินอุดหนุนส่วนราชการ			468,425.00	380,000.00	0.00	
เงินอุดหนุนเอกชน			170,000.00	160,000.00		

	รายจ่าย	ประเภทรายจ่าย	ประมาณการ	รวมจ่ายจริง	งานศาสนาวัดนธรรมท้องถิ่น	งานบริหารทั่วไปเกี่ยวกับ อุตสาหกรรมและการโยธา
งบดำเนินงาน	ค่าสาธารณูปโภค	ค่าไฟฟ้า	180,000.00	147,969.40		
		ค่าน้ำประปา ค่าน้ำบาดาล	10,000.00	3,630.00		
		ค่าบริการโทรศัพท์	15,000.00	9,770.71		
		ค่าบริการไปรษณีย์	20,000.00	4,982.00		
		ค่าบริการสื่อสารและโทรคมนาคม	85,000.00	83,460.00		
	<b>รวม งบดำเนินงาน</b>		<b>6,269,500.00</b>	<b>3,012,979.74</b>	<b>29,800.00</b>	<b>97,007.00</b>
งบลงทุน	ค่าครุภัณฑ์	ครุภัณฑ์สำนักงาน	167,960.00	0.00		0.00
		ครุภัณฑ์การเกษตร	40,000.00	8,025.00		
		ครุภัณฑ์ก่อสร้าง	51,000.00	16,585.00		16,585.00
		ครุภัณฑ์ไฟฟ้าและวิทยุ	100,000.00	100,000.00		
		ครุภัณฑ์โฆษณาและเผยแพร่	7,500.00	7,490.00		
		ครุภัณฑ์งานบ้านงานครัว	10,000.00	9,800.00		
		ครุภัณฑ์กีฬา	300,000.00	295,300.00		
		ครุภัณฑ์คอมพิวเตอร์	15,000.00	14,000.00		
		ค่าบำรุงรักษาและปรับปรุงครุภัณฑ์	20,000.00	0.00		0.00
	ค่าที่ดินและสิ่งก่อสร้าง	ค่าก่อสร้างสิ่งสาธารณูปการ	100,000.00	0.00		
		ค่าก่อสร้างสิ่งสาธารณูปโภค	2,680,000.00	1,972,300.00		
		ค่าบำรุงรักษาและปรับปรุงที่ดินและสิ่งก่อสร้าง	250,000.00	96,800.00		96,800.00
		ค่าออกแบบ ค่าควบคุมงานที่ จ่ายให้แก่เอกชน นิติบุคคล หรือบุคคลภายนอกเพื่อให้ได้ มาซึ่งสิ่งก่อสร้าง	100,000.00	51,095.00		51,095.00
	<b>รวม งบลงทุน</b>		<b>3,841,460.00</b>	<b>2,571,395.00</b>		<b>164,480.00</b>
	งบเงินอุดหนุน	เงินอุดหนุน	เงินอุดหนุนองค์กรปกครอง ส่วนท้องถิ่น	15,000.00	15,000.00	
เงินอุดหนุนส่วนราชการ			468,425.00	380,000.00	8,000.00	
เงินอุดหนุนเอกชน			170,000.00	160,000.00	0.00	

	รายจ่าย	ประเภทรายจ่าย	ประมาณการ	รวมจ่ายจริง	งานก่อสร้างโครงสร้างพื้นฐาน	งานส่งเสริมการเกษตร
งบดำเนินงาน	ค่าสาธารณูปโภค	ค่าไฟฟ้า	180,000.00	147,969.40		
		ค่าน้ำประปา ค่าน้ำบาดาล	10,000.00	3,630.00		
		ค่าบริการโทรศัพท์	15,000.00	9,770.71		
		ค่าบริการไปรษณีย์	20,000.00	4,982.00		
		ค่าบริการสื่อสารและโทรคมนาคม	85,000.00	83,460.00		
	<b>รวม งบดำเนินงาน</b>		<b>6,269,500.00</b>	<b>3,012,979.74</b>		<b>6,340.00</b>
งบลงทุน	ค่าครุภัณฑ์	ครุภัณฑ์สำนักงาน	167,960.00	0.00		
		ครุภัณฑ์การเกษตร	40,000.00	8,025.00	8,025.00	
		ครุภัณฑ์ก่อสร้าง	51,000.00	16,585.00		
		ครุภัณฑ์ไฟฟ้าและวิทยุ	100,000.00	100,000.00		
		ครุภัณฑ์โฆษณาและเผยแพร่	7,500.00	7,490.00		
		ครุภัณฑ์งานบ้านงานครัว	10,000.00	9,800.00		
		ครุภัณฑ์กีฬา	300,000.00	295,300.00		
		ครุภัณฑ์คอมพิวเตอร์	15,000.00	14,000.00		
		ค่าบำรุงรักษาและปรับปรุงครุภัณฑ์	20,000.00	0.00		
	ค่าที่ดินและสิ่งก่อสร้าง	ค่าก่อสร้างสิ่งสาธารณูปการ	100,000.00	0.00	0.00	
		ค่าก่อสร้างสิ่งสาธารณูปโภค	2,680,000.00	1,972,300.00	1,758,300.00	
		ค่าบำรุงรักษาและปรับปรุงที่ดินและสิ่งก่อสร้าง	250,000.00	96,800.00		
		ค่าออกแบบ ค่าควบคุมงานที่จ่ายให้แก่เอกชน นิติบุคคลหรือบุคคลภายนอกเพื่อให้ได้มาซึ่งสิ่งก่อสร้าง	100,000.00	51,095.00		
	<b>รวม งบลงทุน</b>		<b>3,841,460.00</b>	<b>2,571,395.00</b>	<b>1,766,325.00</b>	
	งบเงินอุดหนุน	เงินอุดหนุน	เงินอุดหนุนองค์กรปกครองส่วนท้องถิ่น	15,000.00	15,000.00	
เงินอุดหนุนส่วนราชการ			468,425.00	380,000.00		
เงินอุดหนุนเอกชน			170,000.00	160,000.00		



	รายจ่าย	ประเภทรายจ่าย	ประมาณการ	รวมจ่ายจริง	งานอนุรักษ์แหล่งน้ำและป่าไม้
งบดำเนินงาน	ค่าสาธารณูปโภค	ค่าไฟฟ้า	180,000.00	147,969.40	
		ค่าน้ำประปา ค่าน้ำบาดาล	10,000.00	3,630.00	
		ค่าบริการโทรศัพท์	15,000.00	9,770.71	
		ค่าบริการไปรษณีย์	20,000.00	4,982.00	
		ค่าบริการสื่อสารและโทรคมนาคม	85,000.00	83,460.00	
	<b>รวม งบดำเนินงาน</b>		<b>6,269,500.00</b>	<b>3,012,979.74</b>	<b>0.00</b>
งบลงทุน	ค่าครุภัณฑ์	ครุภัณฑ์สำนักงาน	167,960.00	0.00	
		ครุภัณฑ์การเกษตร	40,000.00	8,025.00	
		ครุภัณฑ์ก่อสร้าง	51,000.00	16,585.00	
		ครุภัณฑ์ไฟฟ้าและวิทยุ	100,000.00	100,000.00	
		ครุภัณฑ์โฆษณาและเผยแพร่	7,500.00	7,490.00	
		ครุภัณฑ์งานบ้านงานครัว	10,000.00	9,800.00	
		ครุภัณฑ์กีฬา	300,000.00	295,300.00	
		ครุภัณฑ์คอมพิวเตอร์	15,000.00	14,000.00	
		ค่าบำรุงรักษาและปรับปรุงครุภัณฑ์	20,000.00	0.00	
	ค่าที่ดินและสิ่งก่อสร้าง	ค่าก่อสร้างสิ่งสาธารณูปการ	100,000.00	0.00	
		ค่าก่อสร้างสิ่งสาธารณูปโภค	2,680,000.00	1,972,300.00	
		ค่าบำรุงรักษาและปรับปรุงที่ดินและสิ่งก่อสร้าง	250,000.00	96,800.00	
		ค่าออกแบบ ค่าควบคุมงานที่จ่ายให้แก่เอกชน นิติบุคคล หรือบุคคลภายนอกเพื่อให้ได้มาซึ่งสิ่งก่อสร้าง	100,000.00	51,095.00	
		<b>รวม งบลงทุน</b>		<b>3,841,460.00</b>	<b>2,571,395.00</b>
งบเงินอุดหนุน	เงินอุดหนุน	เงินอุดหนุนองค์กรปกครองส่วนท้องถิ่น	15,000.00	15,000.00	
		เงินอุดหนุนส่วนราชการ	468,425.00	380,000.00	
		เงินอุดหนุนเอกชน	170,000.00	160,000.00	

	รายจ่าย	ประเภทรายจ่าย	ประมาณการ	รวมจ่ายจริง	งบกลาง	งานบริหารทั่วไป
งบเงินอุดหนุน		<b>รวม งบเงินอุดหนุน</b>	<b>653,425.00</b>	<b>555,000.00</b>		<b>17,000.00</b>
งบรายจ่ายอื่น	รายจ่ายอื่น	รายจ่ายอื่น	12,000.00	11,000.00		11,000.00
		<b>รวม งบรายจ่ายอื่น</b>	<b>12,000.00</b>	<b>11,000.00</b>		<b>11,000.00</b>
		<b>รวมสุทธิ</b>	<b>28,000,000.00</b>	<b>22,035,019.74</b>	<b>7,084,132.00</b>	<b>8,199,947.87</b>

	รายจ่าย	ประเภทรายจ่าย	ประมาณการ	รวมจ่ายจริง	งานบริหารงานคลัง	งานบริหารทั่วไปเกี่ยวกับการรักษาความสงบภายใน
งบเงินอุดหนุน		<b>รวม งบเงินอุดหนุน</b>	<b>653,425.00</b>	<b>555,000.00</b>		
งบรายจ่ายอื่น	รายจ่ายอื่น	รายจ่ายอื่น	12,000.00	11,000.00		
		<b>รวม งบรายจ่ายอื่น</b>	<b>12,000.00</b>	<b>11,000.00</b>		
		<b>รวมสุทธิ</b>	<b>28,000,000.00</b>	<b>22,035,019.74</b>	<b>844,239.00</b>	<b>221,490.00</b>

	รายจ่าย	ประเภทรายจ่าย	ประมาณการ	รวมจ่ายจริง	งานป้องกันภัยฝ่ายพลเรือน และระงับอัคคีภัย	งานบริหารทั่วไปเกี่ยวกับการ ศึกษา
งบเงินอุดหนุน		<b>รวม งบเงินอุดหนุน</b>	<b>653,425.00</b>	<b>555,000.00</b>		
งบรายจ่ายอื่น	รายจ่ายอื่น	รายจ่ายอื่น	12,000.00	11,000.00		
		<b>รวม งบรายจ่ายอื่น</b>	<b>12,000.00</b>	<b>11,000.00</b>		
		<b>รวมสุทธิ</b>	<b>28,000,000.00</b>	<b>22,035,019.74</b>	<b>55,000.00</b>	<b>1,032,814.00</b>

	รายจ่าย	ประเภทรายจ่าย	ประมาณการ	รวมจ่ายจริง	งานระดับก่อนวัยเรียนและ ประถมศึกษา	งานศึกษาไม่กำหนดระดับ
งบเงินอุดหนุน		<b>รวม งบเงินอุดหนุน</b>	<b>653,425.00</b>	<b>555,000.00</b>	<b>340,000.00</b>	
งบรายจ่ายอื่น	รายจ่ายอื่น	รายจ่ายอื่น	12,000.00	11,000.00		
		<b>รวม งบรายจ่ายอื่น</b>	<b>12,000.00</b>	<b>11,000.00</b>		
		<b>รวมสุทธิ</b>	<b>28,000,000.00</b>	<b>22,035,019.74</b>	<b>668,063.62</b>	<b>0.00</b>

	รายจ่าย	ประเภทรายจ่าย	ประมาณการ	รวมจ่ายจริง	งานบริหารทั่วไปเกี่ยวกับ สาธารณสุข	งานบริการสาธารณสุขและ งานสาธารณสุขอื่น
งบเงินอุดหนุน		<b>รวม งบเงินอุดหนุน</b>	<b>653,425.00</b>	<b>555,000.00</b>	<b>30,000.00</b>	<b>160,000.00</b>
งบรายจ่ายอื่น	รายจ่ายอื่น	รายจ่ายอื่น	12,000.00	11,000.00		
		<b>รวม งบรายจ่ายอื่น</b>	<b>12,000.00</b>	<b>11,000.00</b>		
		<b>รวมสุทธิ</b>	<b>28,000,000.00</b>	<b>22,035,019.74</b>	<b>30,000.00</b>	<b>432,428.00</b>

	รายจ่าย	ประเภทรายจ่าย	ประมาณการ	รวมจ่ายจริง	งานสวัสดิการสังคมและสังคมสงเคราะห์	งานไฟฟ้าถนน
งบเงินอุดหนุน		<b>รวม งบเงินอุดหนุน</b>	<b>653,425.00</b>	<b>555,000.00</b>		
งบรายจ่ายอื่น	รายจ่ายอื่น	รายจ่ายอื่น	12,000.00	11,000.00		
		<b>รวม งบรายจ่ายอื่น</b>	<b>12,000.00</b>	<b>11,000.00</b>		
		<b>รวมสุทธิ</b>	<b>28,000,000.00</b>	<b>22,035,019.74</b>	<b>43,133.25</b>	<b>100,000.00</b>

	รายจ่าย	ประเภทรายจ่าย	ประมาณการ	รวมจ่ายจริง	งานส่งเสริมและสนับสนุน ความเข้มแข็งชุมชน	งานกีฬาและนันทนาการ
งบเงินอุดหนุน		<b>รวม งบเงินอุดหนุน</b>	<b>653,425.00</b>	<b>555,000.00</b>	<b>0.00</b>	
งบรายจ่ายอื่น	รายจ่ายอื่น	รายจ่ายอื่น	12,000.00	11,000.00		
		<b>รวม งบรายจ่ายอื่น</b>	<b>12,000.00</b>	<b>11,000.00</b>		
		<b>รวมสุทธิ</b>	<b>28,000,000.00</b>	<b>22,035,019.74</b>	<b>136,080.00</b>	<b>295,300.00</b>



	รายจ่าย	ประเภทรายจ่าย	ประมาณการ	รวมจ่ายจริง	งานศาสนาด้านธรรมท้องถิ่น	งานบริหารทั่วไปเกี่ยวกับ อุตสาหกรรมและการโยธา
งบเงินอุดหนุน		<b>รวม งบเงินอุดหนุน</b>	<b>653,425.00</b>	<b>555,000.00</b>	<b>8,000.00</b>	
งบรายจ่ายอื่น	รายจ่ายอื่น	รายจ่ายอื่น	12,000.00	11,000.00		
		<b>รวม งบรายจ่ายอื่น</b>	<b>12,000.00</b>	<b>11,000.00</b>		
		<b>รวมสุทธิ</b>	<b>28,000,000.00</b>	<b>22,035,019.74</b>	<b>37,800.00</b>	<b>1,081,927.00</b>

	รายจ่าย	ประเภทรายจ่าย	ประมาณการ	รวมจ่ายจริง	งานก่อสร้างโครงสร้างพื้นฐาน	งานส่งเสริมการเกษตร
งบเงินอุดหนุน		<b>รวม งบเงินอุดหนุน</b>	<b>653,425.00</b>	<b>555,000.00</b>		
งบรายจ่ายอื่น	รายจ่ายอื่น	รายจ่ายอื่น	12,000.00	11,000.00		
		<b>รวม งบรายจ่ายอื่น</b>	<b>12,000.00</b>	<b>11,000.00</b>		
		<b>รวมสุทธิ</b>	<b>28,000,000.00</b>	<b>22,035,019.74</b>	<b>1,766,325.00</b>	<b>6,340.00</b>

	รายจ่าย	ประเภทรายจ่าย	ประมาณการ	รวมจ่ายจริง	งานอนุรักษ์แหล่งน้ำและป่าไม้
งบเงินอุดหนุน		<b>รวม งบเงินอุดหนุน</b>	<b>653,425.00</b>	<b>555,000.00</b>	
งบรายจ่ายอื่น	รายจ่ายอื่น	รายจ่ายอื่น	12,000.00	11,000.00	
		<b>รวม งบรายจ่ายอื่น</b>	<b>12,000.00</b>	<b>11,000.00</b>	
		<b>รวมสุทธิ</b>	<b>28,000,000.00</b>	<b>22,035,019.74</b>	<b>0.00</b>

## รายงานยอดเงินอุดหนุนระบุวัตถุประสงค์ / เฉพาะกิจกองเหลือ บึงบระมาณ พ.ศ.2564

องค์การบริหารส่วนตำบลเวียงห้า

อำเภอพาน จังหวัดเชียงราย

ประเภทรายจ่าย	โครงการ	จัดสรรเข้าแผนงาน (บาท)	รับเงินแล้ว (บาท)	โอนเพิ่ม (บาท)	โอนลด (บาท)	ผูกพัน (บาท)	เบิกจ่าย (บาท)	คงเหลือ (บาท)	ปรับปรุงเป็นเงินรอคืนแผ่นดินแล้ว (บาท)	คงเหลือปรับปรุงเป็นเงินรอคืนแผ่นดินได้ (บาท)	กั้นเงินแล้ว (บาท)
<b>เงินอุดหนุนเฉพาะกิจ</b>											
<b>งานก่อสร้างโครงสร้างพื้นฐาน</b>											
<b>หมวดค่าที่ดินและสิ่งก่อสร้าง</b>											
ค่าก่อสร้างสิ่งสาธารณูปการ	ก่อสร้างถนนคอนกรีตเสริมเหล็ก รอบหนองเวียงห้า บ้านสันป่าหนาด หมู่ที่ 2 กว้าง 4 เมตร ยาว 900 เมตร หรือมีพื้นที่คอนกรีตไม่น้อยกว่า 3,600 ตารางเมตร พร้อมป้ายโครงการ 1 ป้าย	1,580,000.00	1,580,000.00	0.00	0.00	0.00	1,580,000.00	0.00	0.00	0.00	0.00
รวมหมวดค่าที่ดินและสิ่งก่อสร้าง		1,580,000.00	1,580,000.00	0.00	0.00	0.00	1,580,000.00	0.00	0.00	0.00	0.00
รวมงานก่อสร้างโครงสร้างพื้นฐาน		1,580,000.00	1,580,000.00	0.00	0.00	0.00	1,580,000.00	0.00	0.00	0.00	0.00
รวม เงินอุดหนุนเฉพาะกิจ		1,580,000.00	1,580,000.00	0.00	0.00	0.00	1,580,000.00	0.00	0.00	0.00	0.00
<b>เงินอุดหนุนทั่วไปที่มีต้องจัดทำงบประมาณรายจ่ายประจำปี</b>											
<b>งานก่อสร้างโครงสร้างพื้นฐาน</b>											
<b>หมวดค่าใช้จ่าย</b>											
รายจ่ายเกี่ยวเนื่องกับการปฏิบัติราชการที่ไม่เข้าลักษณะรายจ่ายหมวดอื่นๆ	ค่าใช้จ่ายในการดำเนินโครงการพัฒนาและเสริมสร้างความเข้มแข็งของเศรษฐกิจฐานราก	3,625,000.00	0.00	0.00	0.00	3,200,000.00	0.00	425,000.00	0.00	0.00	0.00
รวมหมวดค่าใช้จ่าย		3,625,000.00	0.00	0.00	0.00	3,200,000.00	0.00	425,000.00	0.00	0.00	0.00
รวมงานก่อสร้างโครงสร้างพื้นฐาน		3,625,000.00	0.00	0.00	0.00	3,200,000.00	0.00	425,000.00	0.00	0.00	0.00

ประเภทรายจ่าย	โครงการ	จัดสรรเข้าแผนงาน (บาท)	รับเงินแล้ว (บาท)	โอนเพิ่ม (บาท)	โอนลด (บาท)	ผูกพัน (บาท)	เบิกจ่าย (บาท)	คงเหลือ (บาท)	ปรับปรุงเป็นเงินรอคืนแผ่นดินแล้ว (บาท)	คงเหลือปรับปรุงเป็นเงินรอคืนแผ่นดินได้ (บาท)	กั้นเงินแล้ว (บาท)
งานระดับก่อนวัยเรียนและประถมศึกษา											
หมวดค่าวัสดุ											
ค่าอาหารเสริม (นม)	เงินอุดหนุนทั่วไปที่มีต้องจัดทำงบประมาณรายจ่ายประจำปี	17,808.00	17,808.00	0.00	0.00	0.00	16,632.00	0.00	1,176.00	0.00	0.00
รวมหมวดค่าวัสดุ		17,808.00	17,808.00	0.00	0.00	0.00	16,632.00	0.00	1,176.00	0.00	0.00
รวมงานระดับก่อนวัยเรียนและประถมศึกษา		17,808.00	17,808.00	0.00	0.00	0.00	16,632.00	0.00	1,176.00	0.00	0.00
รวม เงินอุดหนุนทั่วไปที่มีต้องจัดทำงบประมาณรายจ่ายประจำปี		3,642,808.00	17,808.00	0.00	0.00	3,200,000.00	16,632.00	425,000.00	1,176.00	0.00	0.00
รวมทั้งหมด		5,222,808.00	1,597,808.00	0.00	0.00	3,200,000.00	1,596,632.00	425,000.00	1,176.00	0.00	0.00

องค์การบริหารส่วนตำบลเวียงห้า  
**รายงานรายจ่ายในการดำเนินงานที่จ่ายจากเงินรายรับตามแผนงานรวม**  
 ตั้งแต่วันที่ 1 ตุลาคม 2563 ถึงวันที่ 30 กันยายน 2564

งบ	หมวด	แหล่งเงิน	ประมาณการ	แผนงาน บริหารงานทั่วไป 00110	แผนงานการ รักษาความสงบ ภายใน 00120	แผนงานการศึกษา 00210	แผนงานสาธารณสุข 00220	แผนงานสังคม สงเคราะห์ 00230	แผนงานเกษตรและ ชุมชน 00240	แผนงานสร้าง ความเข้มแข็ง ของชุมชน 00250	แผนงานการศาสนา วัฒนธรรม และ นันทนาการ 00260	แผนงาน อุตสาหกรรมและ การโยธา 00310	แผนงานการเกษตร 00320	แผนงานงบกลาง 00410	รวม	
<b>รายจ่าย</b>																
งบกลาง	งบกลาง	เงินงบประมาณ	7,958,155.00	-	-	-	-	-	-	-	-	-	-	7,084,132.00	7,084,132.00	
งบกลาง	เงินเดือน (ฝ่ายการเมือง)	เงินงบประมาณ	2,052,720.00	2,047,994.00	-	-	-	-	-	-	-	-	-	-	2,047,994.00	
งบดำเนินงาน	เงินเดือน (ฝ่ายประจำ)	เงินงบประมาณ	7,212,740.00	4,926,239.00	-	1,005,840.00	-	-	-	-	-	820,440.00	-	-	6,752,519.00	
	ค่าตอบแทน	เงินงบประมาณ	1,840,100.00	501,397.00	-	-	-	-	-	-	-	-	-	-	501,397.00	
	ค่าใช้สอย	เงินงบประมาณ	3,113,550.00	876,802.76	55,000.00	151,580.00	238,378.00	43,133.25	-	136,080.00	29,800.00	16,189.00	-	-	1,546,963.01	
	ค่าวัสดุ	เงินงบประมาณ	1,005,850.00	390,142.00	-	203,457.62	34,050.00	-	-	-	-	80,818.00	6,340.00	-	714,807.62	
		เงินอุดหนุนระบบ	-	-	-	16,632.00	-	-	-	-	-	-	-	-	16,632.00	
	ค่าสาธารณูปโภค	เงินงบประมาณ	310,000.00	249,812.11	-	-	-	-	-	-	-	-	-	-	249,812.11	
งบลงทุน	ค่าครุภัณฑ์	เงินงบประมาณ	711,460.00	23,800.00	7,490.00	-	-	-	100,000.00	-	295,300.00	24,610.00	-	-	451,200.00	
	ค่าที่ดินและสิ่งก่อสร้าง	เงินงบประมาณ	3,130,000.00	-	214,000.00	-	-	-	-	-	-	1,906,195.00	-	-	2,120,195.00	
		เงินอุดหนุนระบบ	-	-	-	-	-	-	-	-	-	1,580,000.00	-	-	1,580,000.00	
งบรายจ่ายอื่น	รายจ่ายอื่น	เงินงบประมาณ	12,000.00	11,000.00	-	-	-	-	-	-	-	-	-	-	11,000.00	
	เงินเดือน	เงินงบประมาณ	-	-	-	-	-	-	-	-	-	-	-	-	-	
เงินค่าตอบแทนพนักงาน องค์กรปกครอง ส่วนท้องถิ่น	เงินค่าตอบแทนพนักงาน ขององค์กรปกครองส่วน ท้องถิ่น	เงินงบประมาณ	-	-	-	-	-	-	-	-	-	-	-	-	-	
เงินสมทบกองทุน เงินทดแทน	เงินสมทบกองทุนเงิน ทดแทน	เงินงบประมาณ	-	-	-	-	-	-	-	-	-	-	-	-	-	
ค่าที่พัก - ใน ประเทศ	ค่าที่พัก - ในประเทศ	เงินงบประมาณ	-	-	-	-	-	-	-	-	-	-	-	-	-	
ค่าใช้จ่ายเดินทาง ไปราชการ - ใน ประเทศ	ค่าใช้จ่ายเดินทางไป ราชการ - ในประเทศ	เงินงบประมาณ	-	-	-	-	-	-	-	-	-	-	-	-	-	
ค่าเบี้ยเลี้ยง - ต่างประเทศ	ค่าเบี้ยเลี้ยง - ต่างประเทศ	เงินงบประมาณ	-	-	-	-	-	-	-	-	-	-	-	-	-	
ค่าที่พัก - ต่างประเทศ	ค่าที่พัก - ต่างประเทศ	เงินงบประมาณ	-	-	-	-	-	-	-	-	-	-	-	-	-	
ค่าวัสดุใช้ไป	ค่าวัสดุใช้ไป	เงินงบประมาณ	-	-	-	-	-	-	-	-	-	-	-	-	-	
ค่าซ่อมแซมและ บำรุงรักษา	ค่าซ่อมแซมและบำรุงรักษา	เงินงบประมาณ	-	-	-	-	-	-	-	-	-	-	-	-	-	
ค่าจ้างเหมา บริการ -	ค่าจ้างเหมาบริการ - บุคคลภายนอก	เงินงบประมาณ	-	-	-	-	-	-	-	-	-	-	-	-	-	
ค่าไฟฟ้า	ค่าไฟฟ้า	เงินงบประมาณ	-	-	-	-	-	-	-	-	-	-	-	-	-	
ค่าโทรศัพท์	ค่าโทรศัพท์	เงินงบประมาณ	-	-	-	-	-	-	-	-	-	-	-	-	-	
ค่าบริการสื่อสาร และโทรคมนาคม	ค่าบริการสื่อสารและ โทรคมนาคม	เงินงบประมาณ	-	-	-	-	-	-	-	-	-	-	-	-	-	
ค่าบริการไปรษณีย์	ค่าบริการไปรษณีย์	เงินงบประมาณ	-	-	-	-	-	-	-	-	-	-	-	-	-	
ค่าเบี้ยประกันภัย	ค่าเบี้ยประกันภัย	เงินงบประมาณ	-	-	-	-	-	-	-	-	-	-	-	-	-	
ค่าครุภัณฑ์มูลค่า ต่ำกว่าเกณฑ์	ค่าครุภัณฑ์มูลค่าต่ำกว่า เกณฑ์	เงินงบประมาณ	-	-	-	-	-	-	-	-	-	-	-	-	-	
เงินค่าของชีพ	เงินค่าของชีพ	เงินงบประมาณ	-	-	-	-	-	-	-	-	-	-	-	-	-	
ค่าเสื่อมราคา - ครุภัณฑ์ที่พา	ค่าเสื่อมราคา - ครุภัณฑ์ ที่พา	เงินงบประมาณ	-	-	-	-	-	-	-	-	-	-	-	-	-	
ค่าใช้จ่ายอุดหนุน - หน่วยงาน	ค่าใช้จ่ายอุดหนุน - หน่วยงานภาครัฐ	เงินงบประมาณ	-	-	-	-	-	-	-	-	-	-	-	-	-	
ค่าใช้จ่ายอุดหนุน เพื่อการ ดำเนินงาน -	ค่าใช้จ่ายอุดหนุนเพื่อการ ดำเนินงาน - ภาคครัวเรือน	เงินงบประมาณ	-	-	-	-	-	-	-	-	-	-	-	-	-	
ค่าใช้จ่ายอุดหนุน เพื่อโครงการ	ค่าใช้จ่ายอุดหนุนเพื่อ โครงการ	เงินงบประมาณ	-	-	-	-	-	-	-	-	-	-	-	-	-	
ค่าใช้จ่ายระหว่าง หน่วยงาน - งบ ทั่วไปโอนให้ โรงเรียน และ ศูนย์พัฒนาเด็กเล็ก	ค่าใช้จ่ายระหว่าง หน่วยงาน - งบทั่วไปโอน ให้โรงเรียน และศูนย์ พัฒนาเด็กเล็ก	เงินงบประมาณ	-	-	-	-	-	-	-	-	-	-	-	-	-	
งบเงินอุดหนุน	เงินอุดหนุน	เงินงบประมาณ	653,425.00	17,000.00	-	340,000.00	190,000.00	-	-	-	8,000.00	-	-	-	555,000.00	
			<b>รวม</b>	<b>28,000,000.00</b>	<b>9,044,186.87</b>	<b>276,490.00</b>	<b>1,717,509.62</b>	<b>462,428.00</b>	<b>43,133.25</b>	<b>100,000.00</b>	<b>136,080.00</b>	<b>333,100.00</b>	<b>4,428,252.00</b>	<b>6,340.00</b>	<b>7,084,132.00</b>	<b>23,631,651.74</b>